內政部營建署

綠建築電子化評估系統操作說明

課程內容大綱

- 建築物雨水貯留利用
- 建築物生活雜排水回收再利用
- 建築基地綠化
- 建築基地保水
- 綠建材

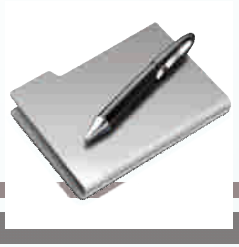

建築物雨水貯留利用

建築物雨水貯留利用

內政部營建署

- 適用範圍說明
  - 總樓地板面積達一萬平方公尺以上之新建建築物，但不適用於衛生醫療類(F-1組)或經中央主管建築機關認可之建築物
  - 系統操作：

1. 總樓地板面積達到一萬平方公尺以上
2. 系統會出現雨水貯留利用的表格
3. 基本資料雨水貯留利用的欄位請務必填入

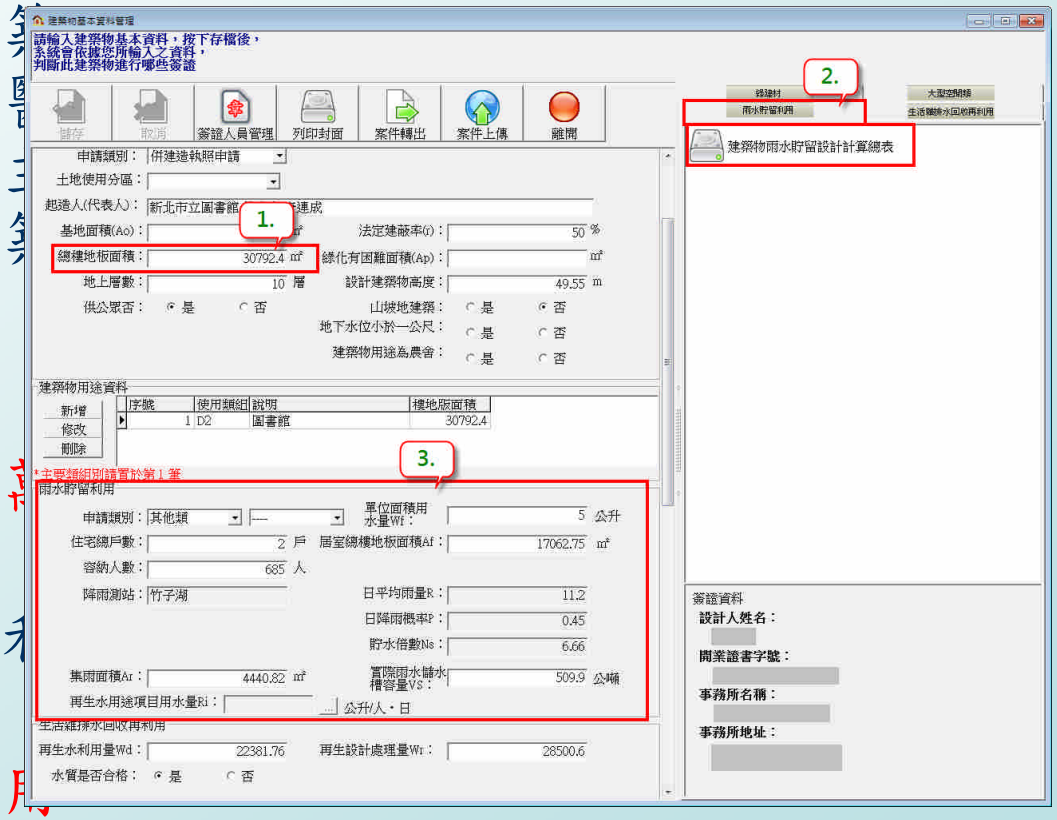

建築物雨水貯留利用

內政部營建署

建築物雨水貯留利用設計表格

案件編號：1011116151427 - 0004F　　版本：1.0.0.110

附件一：建築物雨水貯留設計計

一、建築物基本資料

建築名稱	新北市立圖書館新建工程	總樓地板面積(㎡)	30792.4
基地所在地區	北宜金馬	居室總樓地板面積(㎡)	17062.75
日降雨概率P	0.45	日平均雨量R	11.2
集雨面積Ar	4440.82	貯水倍數Ns	6.66

二、雨水貯留利用率評估項目

A、自來水替代水量Ws

日集雨量Wr ＝ R × Ar × P ＝　22381.73

雨水利用設計量Wd ＝ ΣRi ＝　3425.00

→ Ws＝ 3425.00

（Ws以Wr或Wd兩者中較小者帶入）

B、建築類別總用水量Wt

評估項目	建築類型	規模類型	單位面積用水量Wf（公升/㎡・日）	Af或Nf	全棟建築總用水量Wt（公升/日）
	其他類	----	5	17063	85315

C、雨水貯留利用率Rc ＝ Ws ÷ Wt ＝ 4.01%　　雨水貯留利用率基準值Rcc ＝ 4.00%

D、最小雨水儲水槽容量Vsm ＝ Ns × Ws ＝ 22810.50公升 ＝22.81噸

E、實際雨雨水儲水槽容量Vs＝ 509.9噸

三、雨水貯留設計及格標準檢討

(1) Rc≧Rcc？-------- 是 ■　否 □

(2)Vs≧Vsm？--------- 是 ■　否 □

左列評估是否皆合格？

合格	◎
不合格	

簽證人	姓名：　（簽章）	開業證書字號：
	事務所名稱：	
	事務所地址：	

建築物生活雜排水回收再利用

建築物生活雜排水回收再利用

- 適用範圍說明
  - 總樓地板面積達一萬平方公尺以上之新建建築物，但不適用於衛生醫療類(F-1組)或經中央主管建築機關認可之建築物
  - 系統操作：

1. 總樓地板面積達到一萬平方公尺以上
2. 系統會出現生活雜排水回收再利用的表格
3. 請務必填入申請類別、單位用水量及生活雜排水回收再利用的基本資料

建築物生活雜排水回收再利用

- 建築物生活雜排水回收再利用表格
- 建築類型及單位用水量請至雨水貯留基本資料填寫

案件編號：1011116134347 - 0003M　　版本：1.0.0.110

附表一

建築物生活雜排水回收再利用總表

一、建築物基本資料

申請編號		建築名稱	新北市立圖書館新建工程
基地所在地區	北宜金馬	基地面積	6137
雨量氣候分區	北區	居室總樓地板面積(㎡)	17062.75

建築類型	規模類型	單位面積用水量Wf（公升/㎡・日）	Af	全棟建築總用水量Wt（公升/日）
其他類	----	5	17063	85315

二、生活總用水量Wst計算

B、用途別用水量估算表Wst

生活總用水量Wst計算=ΣWf × Af = 85,315.00

C、再生水利用量Wd= 22,381.76

D、再生水系統設計處理量Wr= 28,500.60　　(Wr需大於Wd)

E、生活雜排水量回收率Rr=Wr÷Wst = 33.41%　> 30%

F、合格標準：Rr≧30%

三、及格標準檢討

(1)生活雜排水回收率Rr是否合格= 是■ 否□

(2)再生水水質是否合格= 是■ 否□

合格	◎
不合格	

簽證人	姓名： 楊瑞禎　（簽章）	開業證書字號： 工師業字第B001784號
	事務所名稱： 楊瑞禎建築師事務所	
	事務所地址： 臺北市大安區仁愛路四段300巷35弄5號1F	

建築基地綠化

建築基地綠化

- 適用範圍說明
  - 新建建築物，但個別興建農舍及基地面積三百平方公尺以下者，不再此限。
  - 注意事項：
  - 無特殊生態綠化者設 α =0.8
  - 100%綠地面積以上有生態綠化者優待係數為1.3
  - 80%綠地面積以上有生態綠化者優待係數為1.2
  - 60%綠地面積以上有生態綠化者優待係數為1.1

建築基地綠化

- 系統操作：
- 基地面積達到三百平方公尺以上

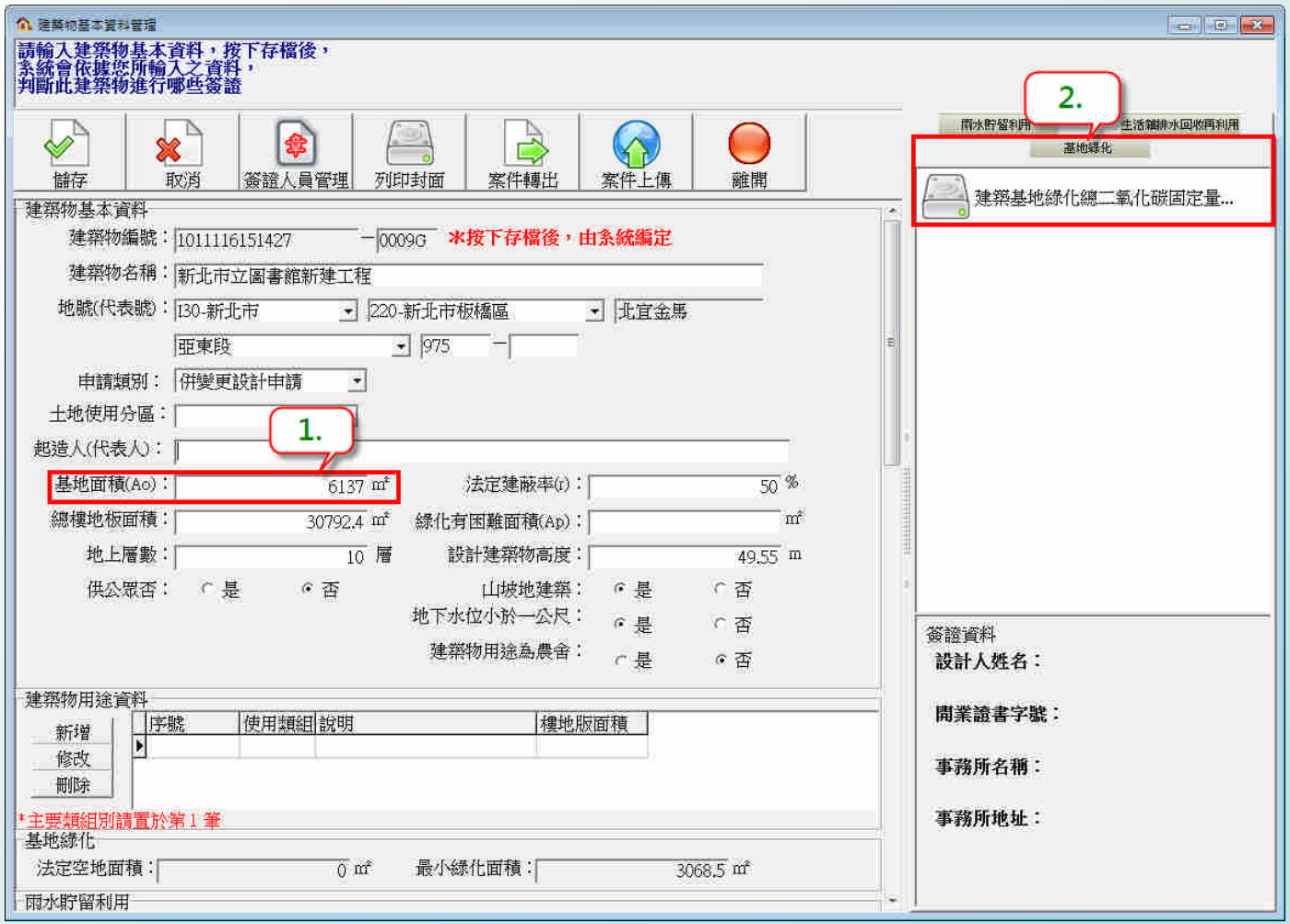

建築基地綠化

- 系統操作：
- 新增植栽後，左邊總表可以馬上預覽

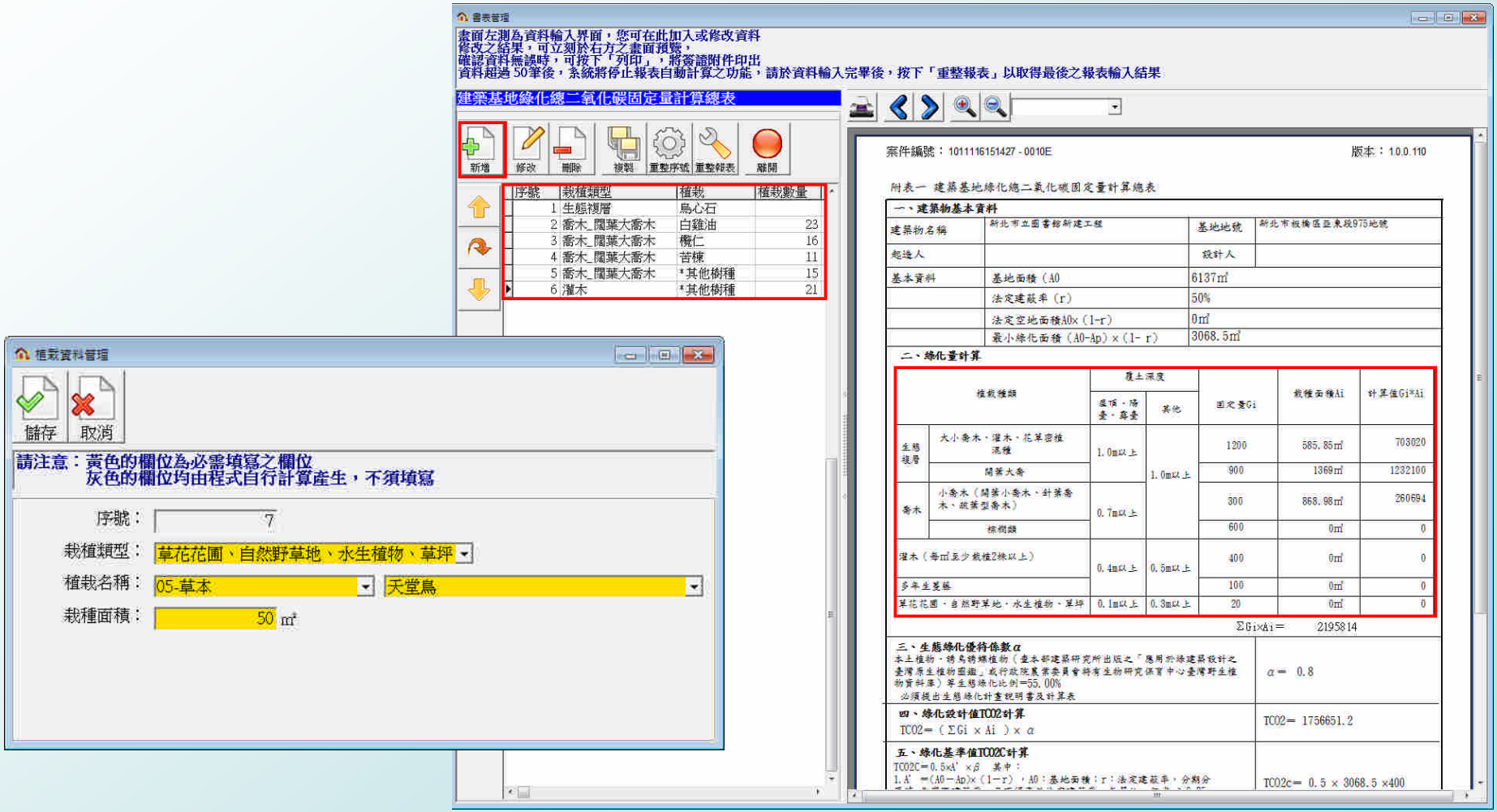

建築基地保水

建築基地保水

- 適用範圍說明
  - 新建建築物，但山坡地建築、地下水位小於一公尺之建築基地、個別興建農舍及基地面積三百平方公尺以下者，不再此限。
  - 保水表格說明：
  - 保水表格及公式依照綠建築標章調整

建築基地保水

- 系統操作：
- 基地範圍達三百平方公尺以上
- 非山坡地建築
- 地下水位非小於一公尺
- 建築物用途非農舍

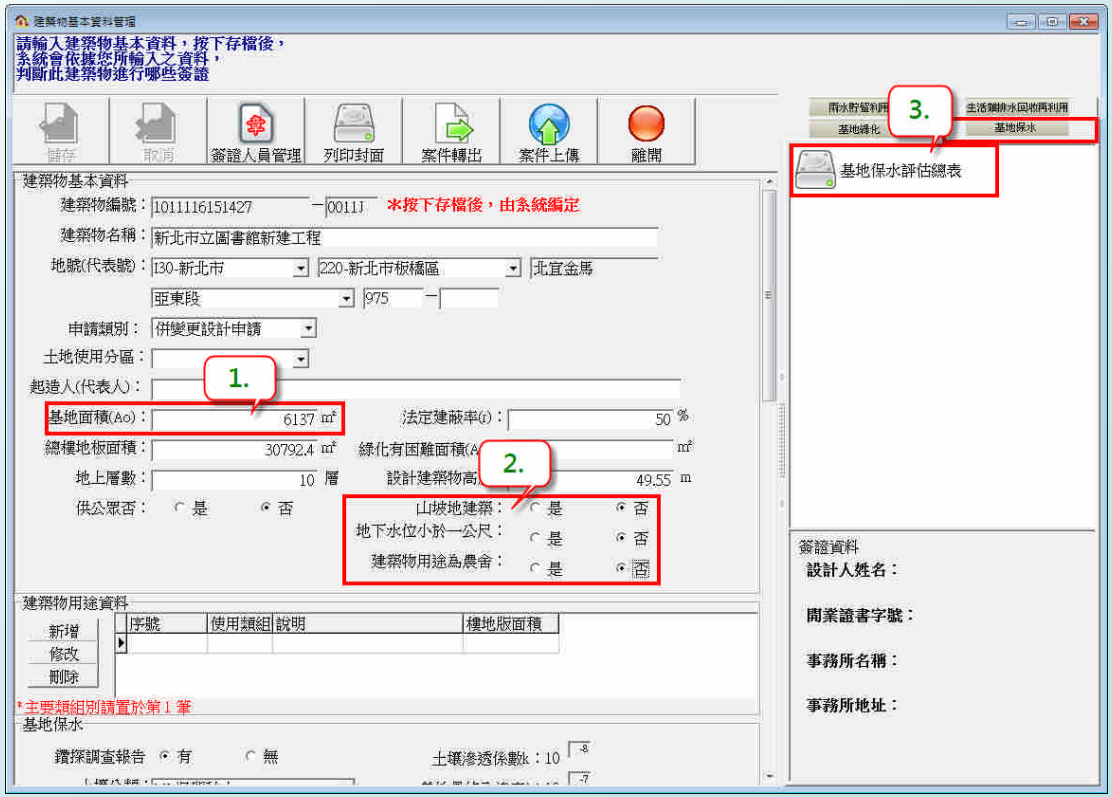

建築基地保水

- 系統操作：
- 基地保水的基本資料請依照各保水手法填入資料

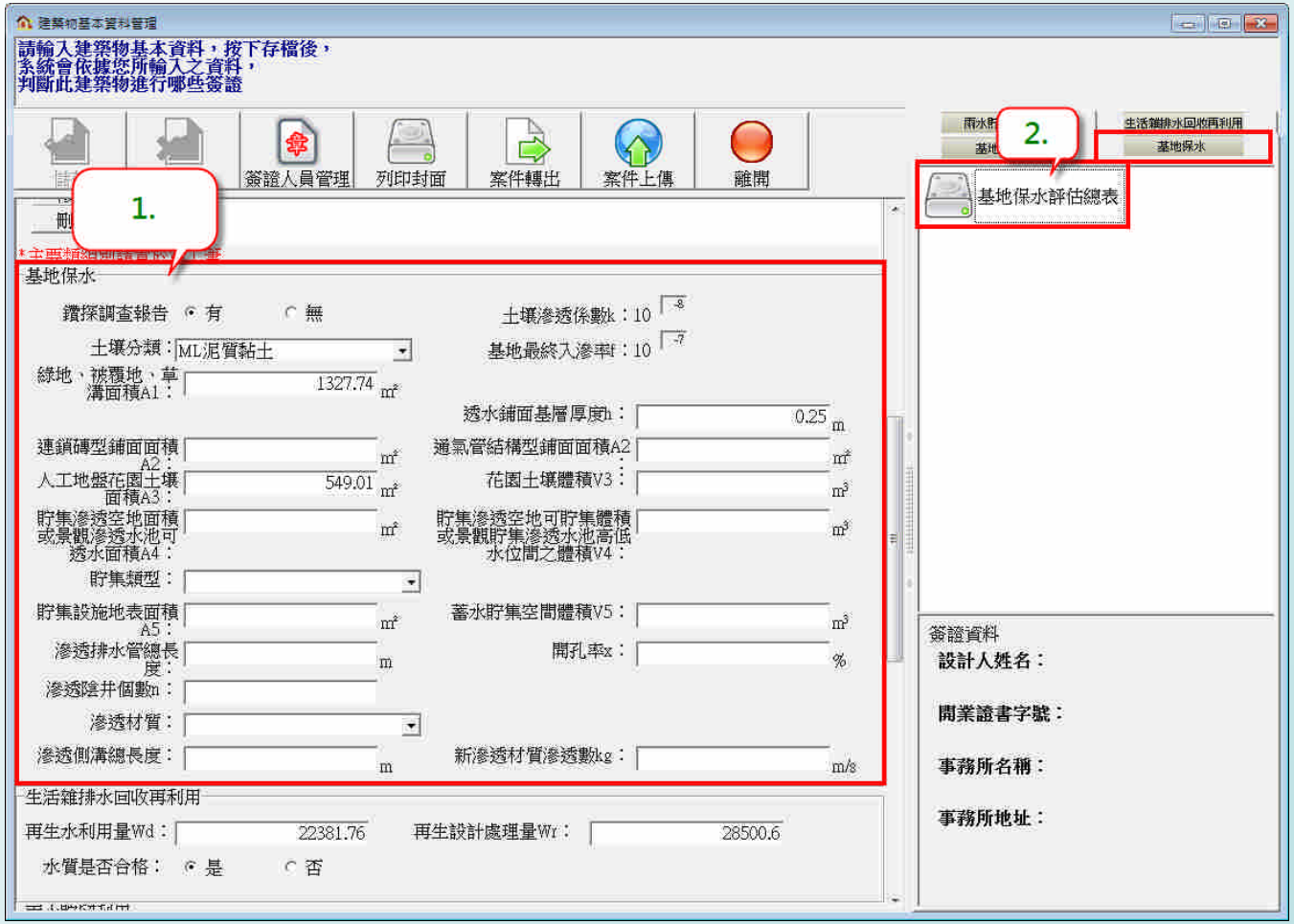

建築基地保水

- 基地保水評估總表
- 所有項目請在基地保水基本資料登打

案件編號：1011116151427 - 0011J　　版本：1.0.0.110

基地保水評估總表

一、建築物基本資料

建築名稱	新北市立圖書館新建	基地面積	6137.00㎡
總樓地板面積	30792.40㎡	法定建蔽率	50.00%

二、基地最終入滲率

■ 有 □無鑽探調查報告 土壤分類： ML泥質黏土	土壤滲透係數k ＝10^{-6} m/s 基地最終入滲率f ＝ 10^{-7} m/s

三、基地保水評估

保水設計手法		說明	設計值	保水量
常用保水設計	Q1綠地、被覆地、草溝保水量	A1：綠地、被覆地、草溝面積（㎡），草溝面積可算入草溝立體周邊面積。	1327.74	11.47
	Q2 透水鋪面設計保水量	A2：透水鋪面面積（㎡）	1172.93	0.00
	Q3人工地盤花園貯留設計保水量	A3：人工地盤花園土壤體積（m3）	549.01	0.00
		V3：花園土壤體積（m3），最多計入深度1m以內土壤。	0.00	
特殊保水設計	Q4貯集滲透空地或景觀貯集滲透水池設計保水量	A4：貯集滲透空地面積或景觀貯集滲透水池可透水面積（m2）	0.00	0.00
		V4：貯集滲透空地可貯集體積或景觀貯集滲透水池高低水位間之體積（m3）	0.00	
	Q5地下貯集滲透保水量	A5：貯集設施地表面積（m2）	0.00	0.00
		V5：蓄水貯集空間體積（m3）	0.00	
	Q6滲透排水管設計保水量	L：滲透排水管總長度（m）	0.00	0.00
	Q7滲透陰井設計保水量	n：滲透陰井個數	0.00	0.00
	Q8滲透側溝保水量	L：滲透側溝總長度（m）	0.00	0.00

ΣQi＝　11.47

四、基地保水設計值λ計算

各類保水設計之保水量Q'＝ΣQi＝　11.47

原土地保水量 Q0 ＝ A0 * f * t ＝　53.02

λ ＝ Q'/Q0 ＝ 0.22

五、基地保水基準值λc計算

λc ＝0.5 *（1 － r），r：法定建蔽率，分期分區時r為實際建蔽率，且不得高於法定建蔽率，無單位，但當r>0.85時，令r＝0.85。

λc ＝ 0.25

綠建材

綠建材

- 適用範圍說明
  - 供公眾使用建築物經內政部認定有必要之非供公眾使用之建築物
  - 系統操作注意事項：
  - 黃色部位為登打資料欄位 。
  - 粉紅色部位為下拉式選單 。
  - 藍色部位為程式控制欄位，無須登打自動產出。

綠建材

- 系統操作說明：
- 進入綠建材表格後
- 點選要填入的表單
- 點選編輯表單的按鈕開啟此案件的Excel

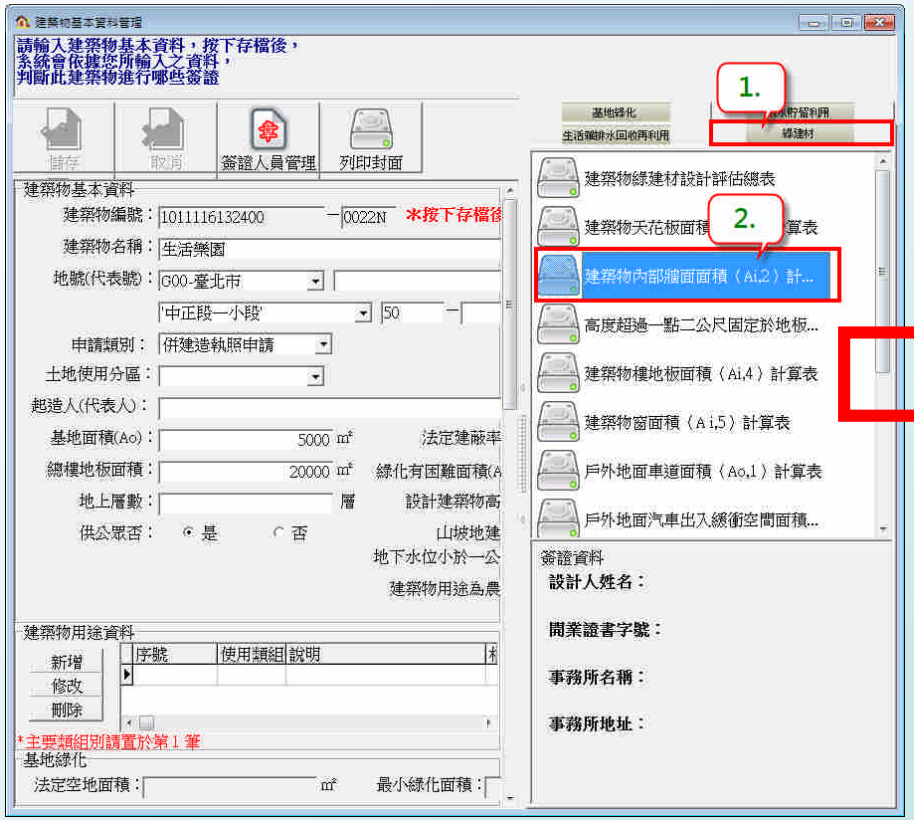

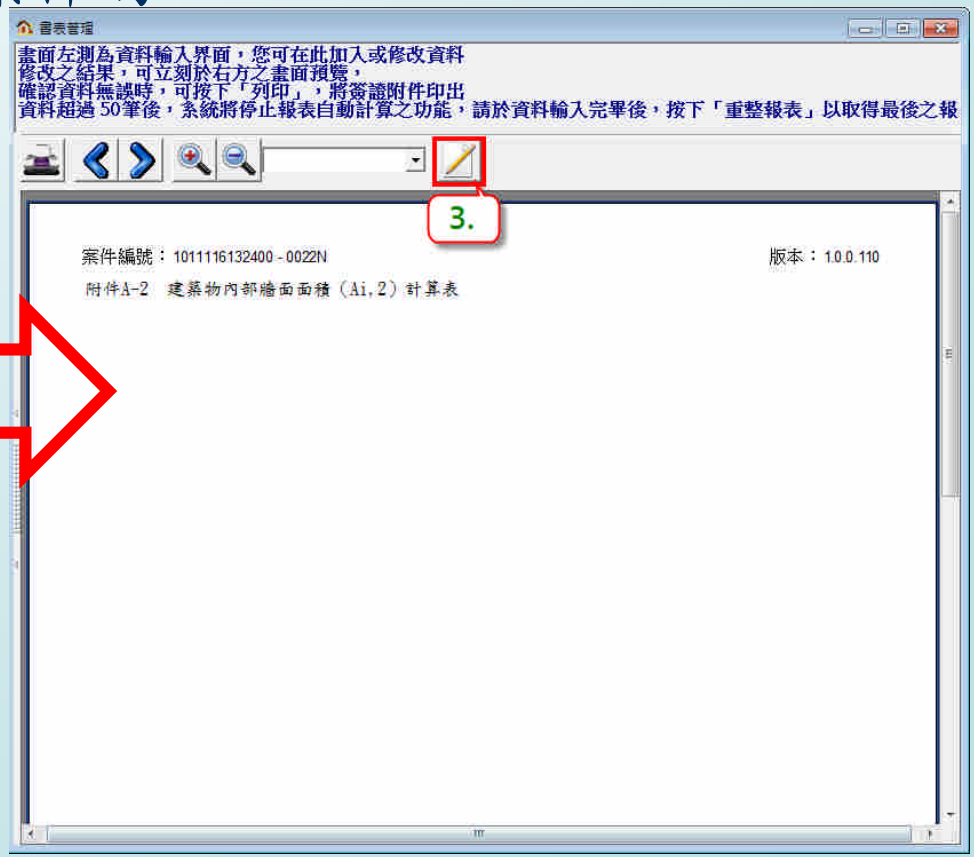

綠建材－天花板

- 開啟excel之後請將數值填入欄位中
- 非矩形平面天花板面積請直接填入面積

案件編號：1001201120705 - 00705　　版本：1.0.0.110

附件A-1　建築物天花板面積（Ai,1）計算表

A-1　建築物天花板面積（Ai,1）計算表
建築物名稱：　新北市立圖書館新建工程

樓層	空間編號	W1(m)	W2(m)	天花板面積(㎡)	備註（非矩形平面請說明）
地下001層	B107	5.05m	2.90m	14.63㎡	梯型平面
地上001層	110	10.75m	4.32m	46.39㎡	梯型平面
地上001層	112	4.60m	5.05m	23.28㎡	
地上001層	112A	4.50m	2.60m	11.66㎡	
地上001層	113	8.50m	8.60m	72.93㎡	
地上001層	114	8.75m	3.00m	26.29㎡	
地上001層	116	15.50m	11.00m	170.86㎡	
地上001層	117	14.85m	11.40m	168.85㎡	
地上001層	118	14.85m	21.90m	325.13㎡	不規則平面
地上001層	119	3.00m	4.50m	13.50㎡	
地上001層	120A	4.50m	3.45m	15.53㎡	
地上001層	120B	4.50m	3.45m	15.53㎡	
地上001層	121	23.90m	11.10m	265.27㎡	梯型平面

建築物天花板面積(Ai,1)計算表

建築物名稱：	新北市立圖書館新建工程
建築天花板面積合計	12078.92

序號	樓層	層別	層數	空間編號	W1(m)	W2(m)	備註(非矩形平面請註明)	非矩形平面天花板面積(㎡)	天花板面積(㎡)
1	地下1層	地下	1	B107	5.05	2.90	梯型平面	14.63	14.63
2	地上1層	地上	1	110	10.75	4.32	梯型平面	46.39	46.39
3	地上1層	地上	1	112	4.60	5.05		23.28	23.28
4	地上1層	地上	1	112A	4.50	2.60		11.66	11.66
5	地上1層	地上	1	113	8.50	8.60		72.93	72.93
6	地上1層	地上	1	114	8.75	3.00		26.29	26.29
7	地上1層	地上	1	116	15.50	11.00		170.86	170.86
8	地上1層	地上	1	117	14.85	11.40		168.85	168.85
9	地上1層	地上	1	118	14.85	21.90	不規則平面	325.13	325.13
10	地上1層	地上	1	119	3.00	4.50		13.5	13.50
11	地上1層	地上	1	120A	4.50	3.45		15.53	15.53
12	地上1層	地上	1	120B	4.50	3.45		15.53	15.53
13	地上1層	地上	1	121	23.90	11.10	梯型平面	265.27	265.27
14	地上2層	地上	2	210	26.60	8.75		232.66	232.66
15	地上2層	地上	2	211	10.50	9.00		93.16	93.16
16	地上2層	地上	2	212	17.00	12.15		206.8	206.80
17	地上2層	地上	2	213	12.35	15.85		195.75	195.75
18	地上2層	地上	2	216	3.00	3.50		10.55	10.55
19	地上2層	地上	2	217	2.60	5.80		15.08	15.08
20	地上2層	地上	2	218	6.95	7.63	梯型平面	53.02	53.02
21	地上2層	地上	2	219	5.70	18.00	梯型平面	102.55	102.55
22	地上3層	地上	3	310	4.50	8.40		37.78	37.78
23	地上3層	地上	3	311	19.50	68.35		1332.81	1332.81
24	地上3層	地上	3	312	10.35	14.21	梯型平面	147.1	147.10
25	地上3層	地上	3	313	2.50	3.20		8.02	8.02
26	地上3層	地上	3	318	4.90	2.25		11.03	11.03
27	地上4層	地上	4	410	9.20	10.70		98.44	98.44
28	地上4層	地上	4	411	33.05	19.10		631.25	631.25
29	地上4層	地上	4	412	11.70	3.35		39.2	39.20
30	地上4層	地上	4	413	34.00	15.15		515.25	515.25
31	地上4層	地上	4	416	3.40	3.43	梯型平面	11.66	11.66
32	地上4層	地上	4	418	2.50	4.70	橢圓型平面	11.74	11.74
33	地上4層	地上	4	419	2.50	4.70	橢圓型平面	11.74	11.74

綠建材－窗

- 窗資料填寫完畢後，系統可直接轉入表單中
- 非矩形面平面可直接輸入窗面積

建築物窗面積(Ai,5)計算表

建築物名稱：	新北市立圖書館新建工程								
建築物窗面積合計				868.27					
序號	樓層	層別	層數	空間編號	窗尺寸寬(m)	窗尺寸高(m)	備註	非矩形平面窗面積(㎡)	窗面積(㎡)
1	地下1層	地下	1	B107-D3	1.20	2.20	梯型平面	2.64	2.64
2	地下1層	地下	1	B107-W11	2.00	1.20	梯型平面	2.4	2.40
3	地上1層	地上	1	110-D3	1.20	2.20	梯型平面	2.64	2.64
4	地上1層	地上	1	112-D5A	1.00	2.70		2.7	2.70
5	地上1層	地上	1	112A-D5	1.00	2.20		2.2	2.20
6	地上1層	地上	1	113-D2A	1.80	2.80		5.04	5.04
7	地上1層	地上	1	113-D4	1.20	2.20		2.64	2.64
8	地上1層	地上	1	113-DW7*	4.60	2.10		19.32	19.32
9	地上1層	地上	1	114-D5A	1.00	2.80		2.8	2.80
10	地上2層	地上	2	214-RD2	7.20	3.55	梯型平面	25.56	25.56
11	地上2層	地上	2	216-D5	1.00	2.20	梯型平面	2.2	2.20
12	地上2層	地上	2	216-SD8	1.00	1.60	梯型平面	1.6	1.60
13	地上2層	地上	2	217-D5	1.00	2.20		2.2	2.20
14	地上2層	地上	2	217-D8	0.90	2.20		1.98	1.98
15	地上2層	地上	2	218-D5	1.00	2.20	梯型平面	2.2	2.20
16	地上3層	地上	3	310-D2	1.80	2.20		3.96	3.96
17	地上3層	地上	3	310-D8	0.90	2.20		1.98	1.98
18	地上3層	地上	3	310-W1	1.80	1.80		3.24	3.24
19	地上3層	地上	3	312-D2*2	1.80	2.20	梯型平面	7.92	7.92
20	地上3層	地上	3	313-D5	1.00	2.20		2.2	2.20
21	地上3層	地上	3	318-D5	1.00	2.20		2.2	2.20
22	地上3層	地上	3	318-W12	2.40	1.20		2.88	2.88
23	地上4層	地上	4	410-ND2	1.80	2.20		3.96	3.96
24	地上4層	地上	4	410-W1	1.80	1.80		3.24	3.24
25	地上5層	地上	5	510-ND2	1.80	2.20		3.96	3.96
26	地上5層	地上	5	510-W1	1.80	1.80		3.24	3.24
27	地上5層	地上	5	516-D5	1.00	2.20		2.2	2.20
28	地上5層	地上	5	516-SD8	1.00	1.60	梯型平面	1.6	1.60
29	地上6層	地上	6	610-ND2	1.80	2.20		3.96	3.96
30	地上6層	地上	6	610-W1	1.80	1.80		3.24	3.24
31	地上6層	地上	6	616-D5	1.00	2.20		2.2	2.20
32	地上6層	地上	6	616-SD8	1.00	1.60	梯型平面	1.6	1.60
33	地上7層	地上	7	710-ND2	1.80	2.20		3.96	3.96

案件編號：1001201120705 - 00705　　版本：1.0.0.110

附件A-2　建築物內部牆面面積（Ai,2）計算表

A-2　建築物內部牆面面積（Ai,2）計算表

□ 面積概算法　■ 面積精算法

建築物名稱：　新北市立圖書館新建工程

樓層	空間編號	樓地板面面積(㎡)	尺寸或內部牆面表面總長(m)	H2(m)	K值	內部牆面面積(㎡)	備註
地下001層	B107	14.63	15.64	3.00	0.00	46.38	
地上001層	110	46.39	29.55	3.00	0.00	88.65	
地上001層	112	23.28	19.40	3.00	0.00	58.2	
地上001層	112A	11.66	14.60	3.00	0.00	43.8	
地上001層	113	72.93	29.45	3.00	0.00	88.35	
地上001層	114	25.29	21.35	3.00	0.00	64.05	
地上001層	115	10.55	13.27	3.00	0.00	39.81	
地上001層	116	170.86	40.35	3.00	0.00	121.05	
地上001層	117	168.85	25.15	3.00	0.00	75.45	
地上001層	118	325.13	32.70	3.00	0.00	98.1	
地上001層	119	13.50	15.00	3.00	0.00	45	
地上001層	120A	15.53	15.90	3.00	0.00	47.7	
地上001層	120B	15.53	15.90	3.00	0.00	47.7	

綠建材－室內綠建材使用面積

- 室內綠建材使用面積資料填寫完畢後，系統可直接轉入表單中

建築物室內綠建材使用面積計算表-天花板

建築物名稱：　新北市立圖書館新建工程

天花板綠建材使用面積合計　8456.17

序號	樓層	層別	層數	空間編號	構造代號	材料名稱	綠建材有效認可文件編號	綠建材尺寸長(m)	綠建材尺寸寬(m)	備註	非矩形平面綠建材面積(㎡)	綠建材面積(㎡)
1	地下1層	地下	1	B107	CA1	明架玻纖天	GBM01002	5.05	2.90		14.63	14.63
2	地上1層	地上	1	110	CA1	明架玻纖天	GBM01002	10.75	4.32		46.39	46.39
3	地上1層	地上	1	112	CA1	明架玻纖天	GBM01002	4.60	5.05		23.28	23.28
4	地上1層	地上	1	112A	CA1	明架玻纖天	GBM01002	4.50	2.60		11.66	11.66
5	地上1層	地上	1	113	CA1	明架玻纖天	GBM01002	8.50	8.60		72.93	72.93
6	地上1層	地上	1	114	CA1	明架玻纖天	GBM01002	8.75	3.00		26.29	26.29
7	地上1層	地上	1	116	CA10	暗架防潮石	(98)GBM0	15.50	11.00		170.86	170.86
8	地上1層	地上	1	117	CA10	暗架防潮石	(98)GBM0	14.85	11.40		168.85	168.85
9	地上1層	地上	1	118	CA10	暗架防潮石	(98)GBM0	14.85	21.90		325.13	325.13
10	地上1層	地上	1	120A	CA1	明架玻纖天	GBM01002	4.50	3.45		15.53	15.53
11	地上1層	地上	1	120B	CA1	明架玻纖天	GBM01002	4.50	3.45		15.53	15.53
12	地上1層	地上	1	121	CA6	木絲水泥板	GBM01001	23.90	11.10		265.27	265.27
13	地上2層	地上	2	216	CA1	明架玻纖天	GBM01002	3.00	3.50		10.55	10.55
14	地上2層	地上	2	217	CA10	暗架防潮石	(98)GBM0	2.60	5.80		15.08	15.08
15	地上2層	地上	2	218	CA1	明架玻纖天	GBM01002	6.95	7.63		53.02	[illegible]
16	地上3層	地上	3	310	CA1	明架玻纖天	GBM01002	4.50	8.40		37.78	37.78
17	地上3層	地上	3	312	CA10	暗架防潮石	(98)GBM0	10.35	14.21		147.1	147.10
18	地上3層	地上	3	313	CA1	明架玻纖天	GBM01002	2.50	3.20		8.02	8.02
19	地上3層	地上	3	318	CA1	明架玻纖天	GBM01002	4.90	2.25		11.03	11.03
20	地上4層	地上	4	410	CA1	明架玻纖天	GBM01002	9.20	10.70		98.44	98.44
21	地上4層	地上	4	412	CA1	明架玻纖天	GBM01002	11.70	3.35		39.2	39.20
22	地下4層	地下	4	416	CA1	明架玻纖天	GBM01002	3.40	3.43		11.66	11.66
23	地上4層	地上	4	418	CA6	木絲水泥板	GBM01001	2.50	4.70		11.74	11.74
24	地上4層	地上	4	419	CA6	木絲水泥板	GBM01001	2.50	4.70		11.74	11.74
25	地上5層	地上	5	510	CA1	明架玻纖天	GBM01002	9.06	7.00		63.45	63.45
26	地上5層	地上	5	512	CA1	明架玻纖天	GBM01002	43.07	6.33		272.62	272.62
27	地上5層	地上	5	513	CA1	明架玻纖天	GBM01002	24.00	16.17		388.09	388.09
28	地上5層	地上	5	514	CA1	明架玻纖天	GBM01002	19.97	17.36		346.57	346.57
29	地上5層	地上	5	516	CA1	明架玻纖天	GBM01002	3.40	3.43		11.66	11.66
30	地上6層	地上	6	610	CA1	明架玻纖天	GBM01002	9.20	10.70		98.44	98.44
31	地上6層	地上	6	611	CA1	明架玻纖天	GBM01002	27.90	43.32		1208.66	1208.66
32	地上6層	地上	6	612	CA1	明架玻纖天	GBM01002	9.05	7.55		68.33	68.33
33	地上6層	地上	6	613	CA1	明架玻纖天	GBM01002	9.05	21.50		194.64	194.64
34	地上6層	地上	6	614	CA1	明架玻纖天	GBM01002	4.20	2.50		10.47	10.47
35	地上6層	地上	6	616	CA1	明架玻纖天	GBM01002	3.40	3.43		11.66	11.66
36	地上7層	地上	7	710	CA1	明架玻纖天	GBM01002	9.20	10.70		98.44	98.44

範例

案件編號：1001201120705 - 00705　　版本：1.0.0.110

附件G1　建築物室內綠建材使用面積計算表

G1　建築物室內綠建材使用面積計算表
建築物名稱：　新北市立圖書館新建工程

gi,1天花板

樓層	空間編號	構造代號	材料名稱	綠建材有效認可文件編號	綠建材尺寸長×寬(m)	綠建材面積(㎡)	備註
地下001層	B107	CA1	明架玻纖天花	GBM0100209	5.05×2.9	14.63	
地上001層	110	CA1	明架玻纖天花	GBM0100209	10.75×4.32	46.39	
地上001層	112	CA1	明架玻纖天花	GBM0100209	4.6×5.05	23.28	
地上001層	112A	CA1	明架玻纖天花	GBM0100209	4.5×2.6	11.66	
地上001層	113	CA1	明架玻纖天花	GBM0100209	8.5×8.6	72.93	
地上001層	114	CA1	明架玻纖天花	GBM0100209	8.75×3	26.29	
地上001層	116	CA10	暗架防潮石膏板天花	(98)GBM0100152(續)	15.5×11	170.86	
地上001層	117	CA10	暗架防潮石膏板天花	(98)GBM0100152(續)	14.85×11.4	168.85	
地上001層	118	CA10	暗架防潮石膏板天花	(98)GBM0100152(續)	14.85×21.9	325.13	

綠建材－戶外面積

- 各戶外面積計算表資料登打後，系統會將資料帶入系統中

戶外地面車道面積(Ao,1)計算表					
建築物名稱：		新北市立圖書館新建工程			
戶外地面車道面積合計			0.00		
空間編號	W1(m)	W2(m)	備註(非矩形平面或得扣除之面積請註明)	非矩形平面或得扣除之面積(㎡)	面積(㎡)
					0.00
					0.00
					0.00

綠建材

- Excel登打完畢後，請務必存檔
- 存檔後請將所有Excel關閉(包含其他Excel資料)
- 系統會將Excel的值帶回表單

案件編號：1001201120705 - 00705　　版本：1.0.0.110

表3　建築物綠建材設計評估總表

建築物綠建材設計評估總表			
一、建築物基本資料			
申請編號	1001201120705	申請日期	1010601
建築名稱	新北市立圖書館新建工程	申請人姓名	新北市立圖書館 代表人:唐建成
使用類組	圖書館	地址	新北市板橋區
建築物原使用執照號碼			
☐ 使用執照申請　☐ 併變更使用執照申請　☐ 併建築物室內裝修申請 ■ 其他			
二、基地及建築概要			
基地面積	6137㎡	基地使用面積	2791.31㎡
建蔽率	45.48%	容積率	299.5%
總樓地板面積	30792.4㎡	申請樓地板面積	30792.4㎡

三、建築物室內空間總表面積及綠建材使用面積

1.建築物室內空間總表面積Ai

部　位		表面積	(㎡)
天花板	(Ai,1)	12078.92	(㎡)
內部牆面	(Ai,2)	9180.1	(㎡)
高度超過一點二公尺固定於地板之隔屏或兼作櫥櫃使用之隔屏	(Ai,3)	0	(㎡)
樓地板面	(Ai,4)	0	(㎡)
窗	(Ai,5)	868.27	(㎡)
合計總表面積	(Ai)	22127.29	(㎡)

2.建築物室內綠建材使用面積Agi

部　位		表面積	(㎡)
天花板	(gi,1)	8456.17	(㎡)
內部牆面	(gi,2)	4822.83	(㎡)
高度超過一點二公尺固定於地板之隔屏或兼作櫥櫃使用之隔屏	(gi,3)	0	(㎡)
樓地板面	(gi,4)	0	(㎡)
窗	(gi,5)	0	(㎡)

~謝謝聆聽~