有序生活製作所

INORDER STUDIO

Notion AI 設計管理

有序生活 製作所

INORDER STUDIO

提供優雅精練的空間製作，以生活出發，居住為基礎。

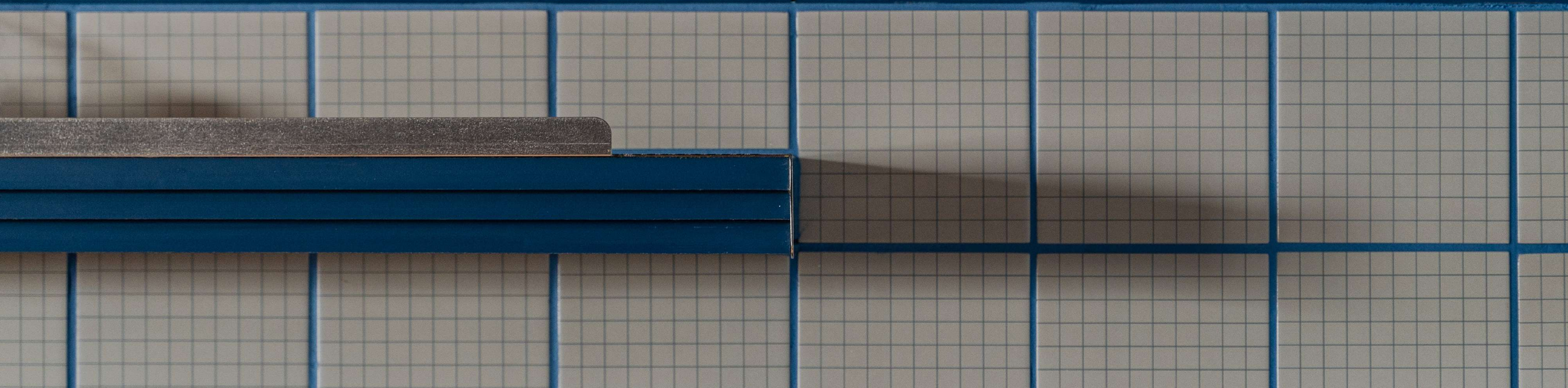

為每個項目創造獨一無二的故事性

簡潔俐落的文字、適應客戶的空間

放大材料肌理的美感與嚴謹的秩序

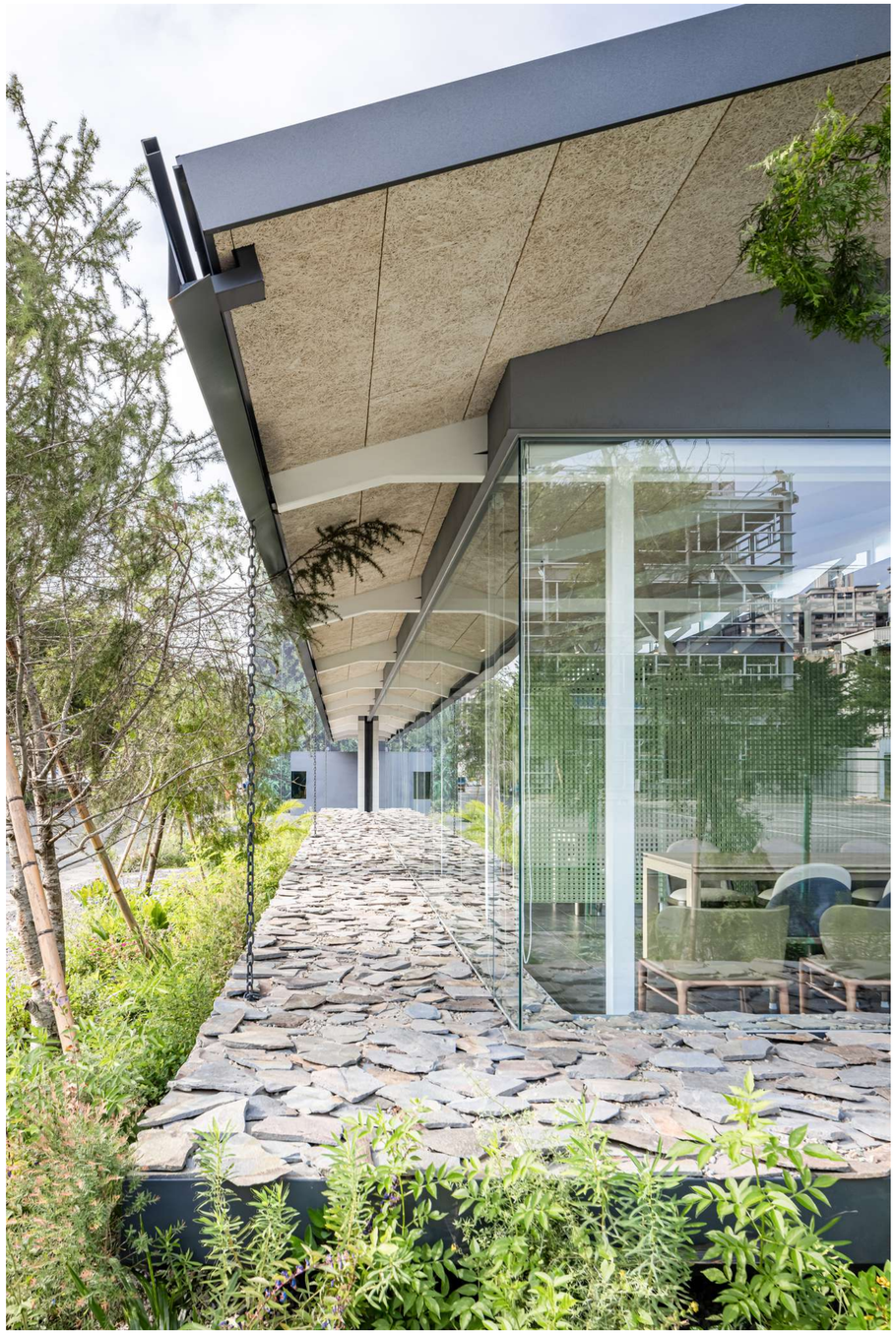

接待中心案例：順天蘊華

滾邊的石岩片、輕透的FRP格柵

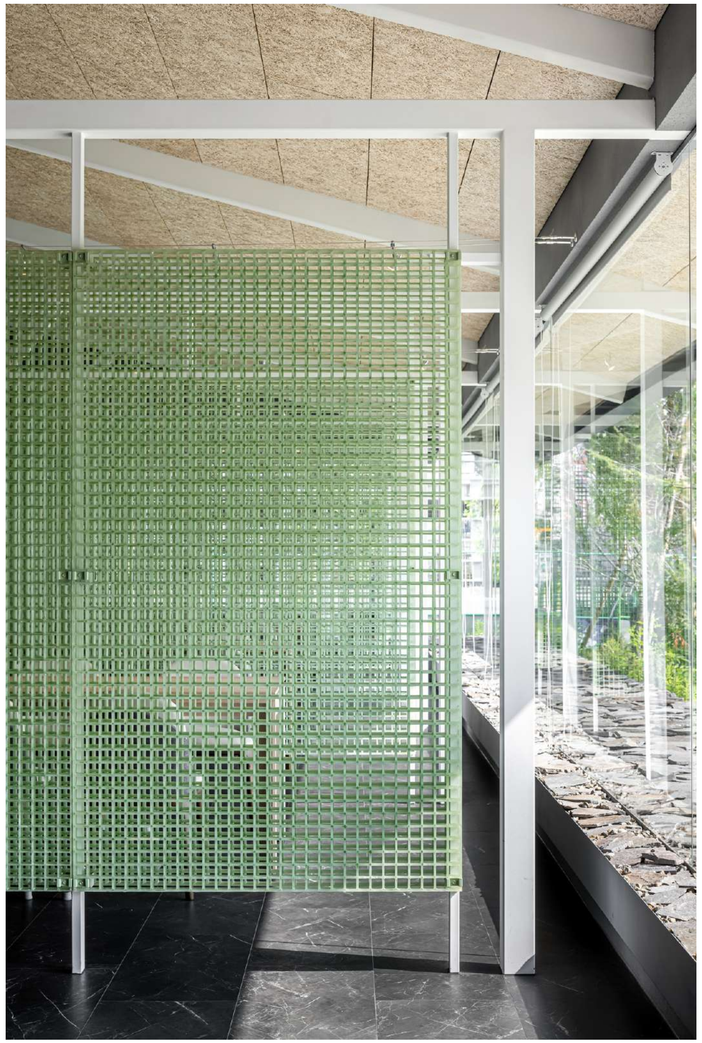

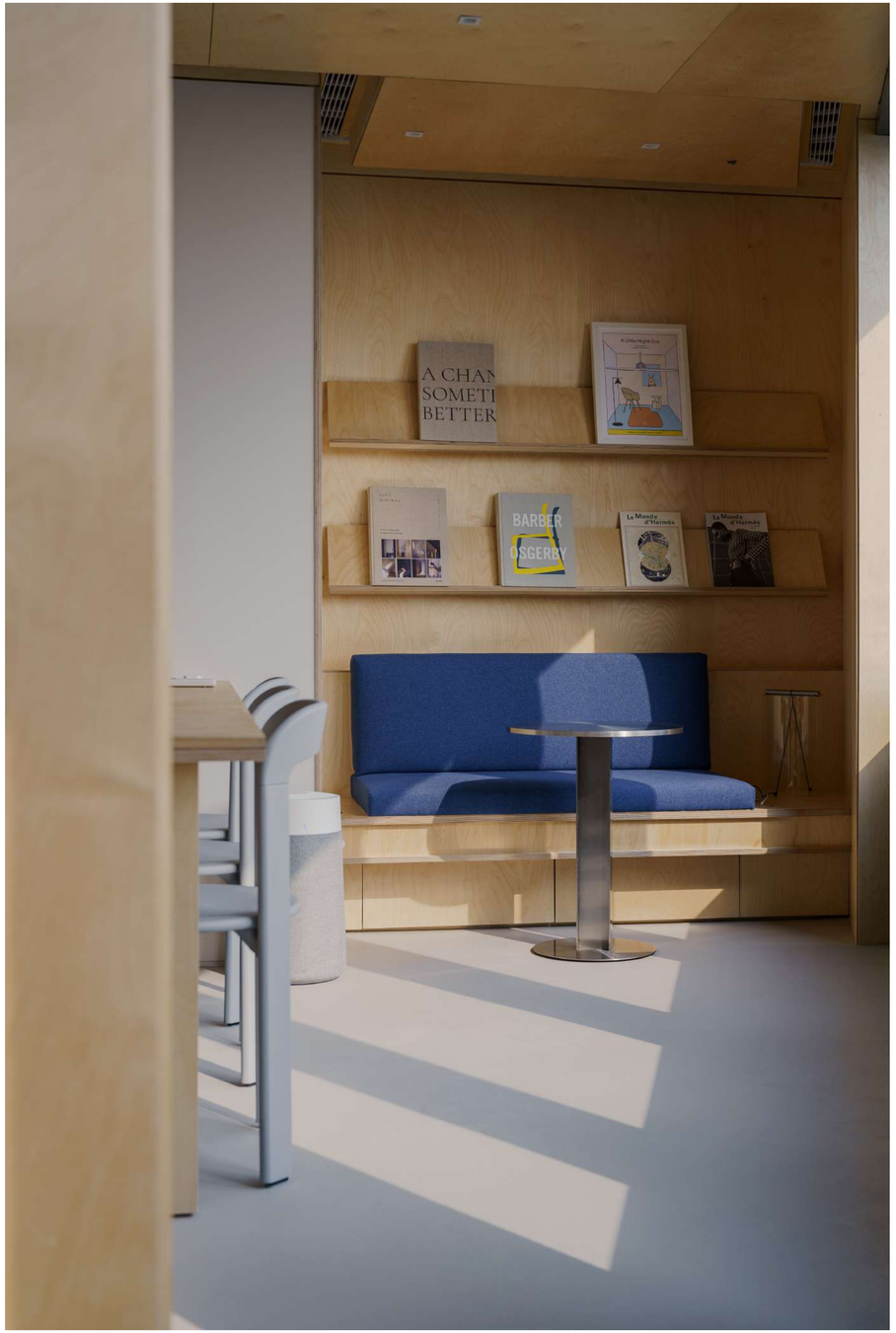

辦公室案例：Kubrick

樺木的原色表面、層疊的夾板收邊

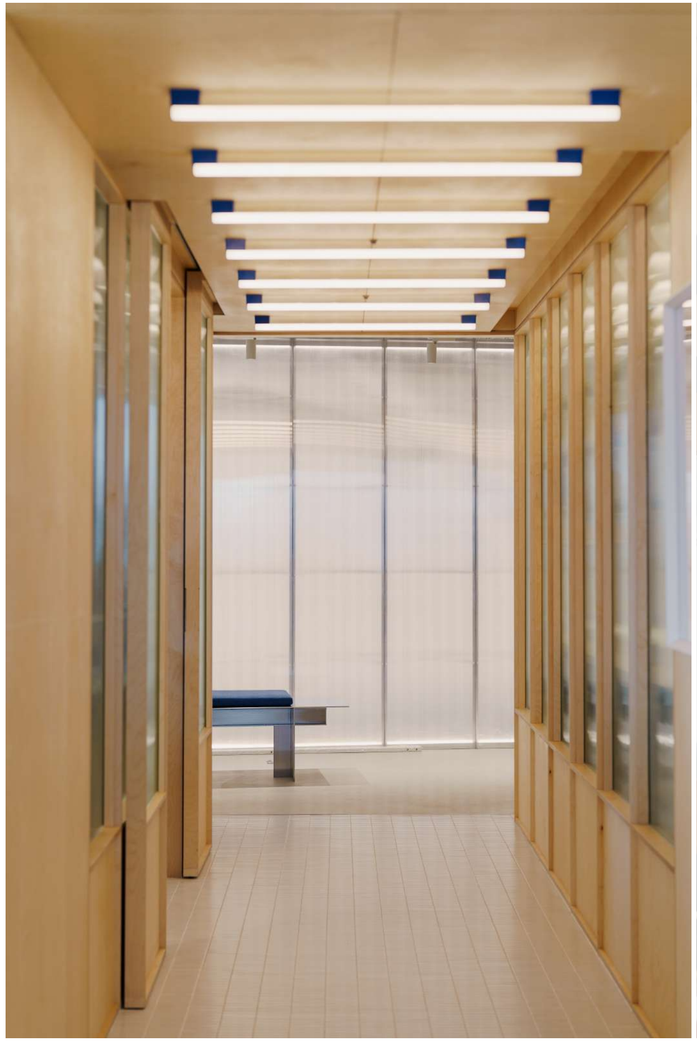
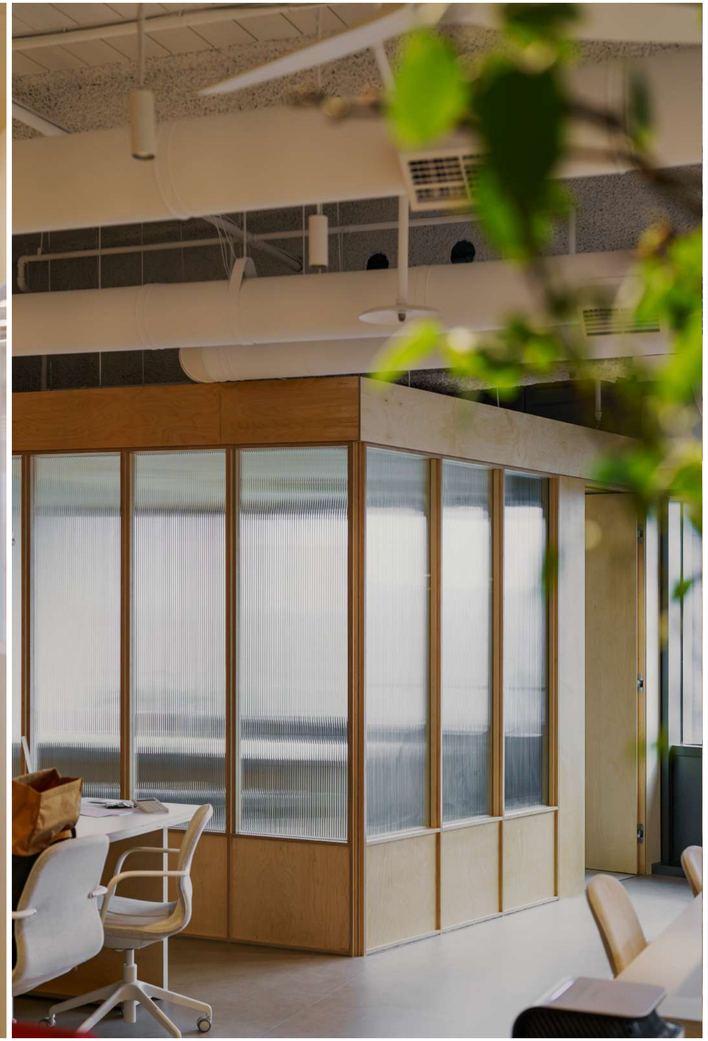
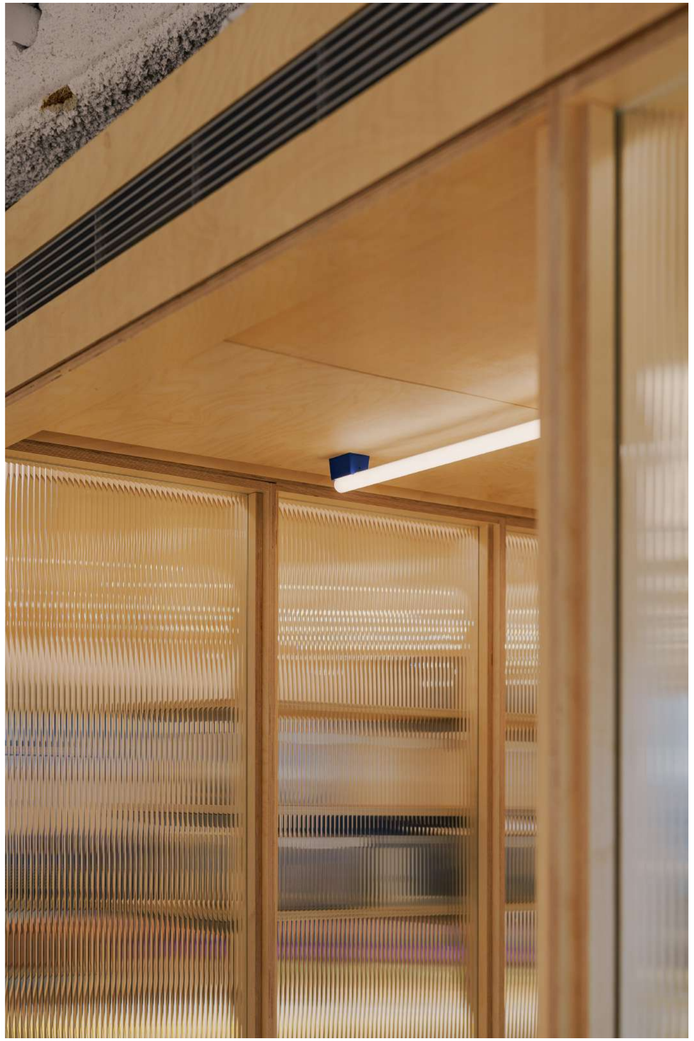

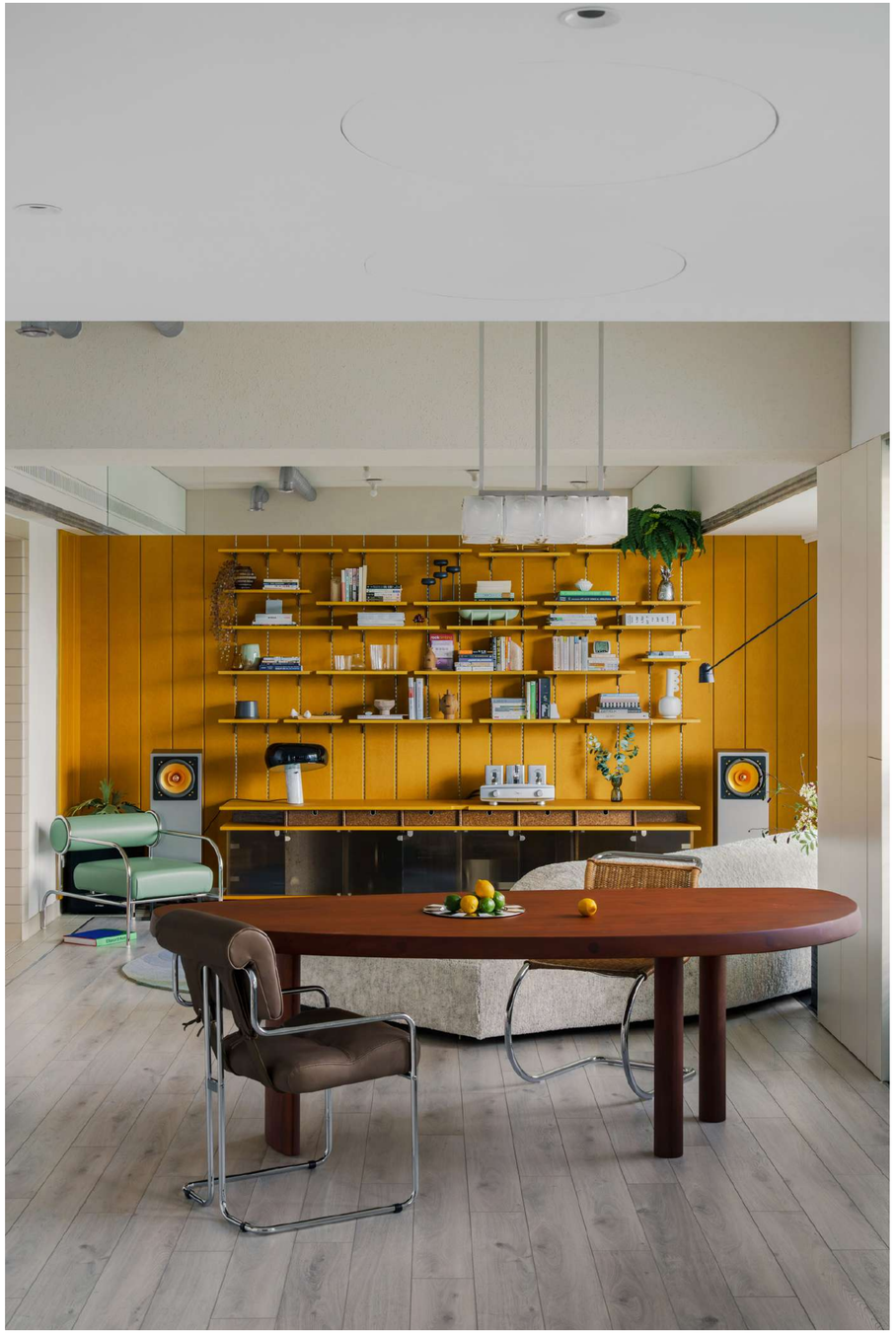

住宅案例：龍寶李宅

沃克板的多彩、細緻的圓弧收邊

陳敬儒簡歷

東海建築系 / 交大建築所

1 | 2013-2014 歐洲能源屋台灣隊_都市計畫組長/施工計劃_新竹/巴黎

2 | 2014-2015 米蘭世博台灣館_共同發起人/專案管理_台北/米蘭

3 | 2017-2020真工設計/程紹正韜_主案設計師_台中/深圳/上海

疫情爆發

4 | 2020-2023本事空間製作所_專案設計師_台中

5 | 2023-有序生活製作所_創辦人_台中

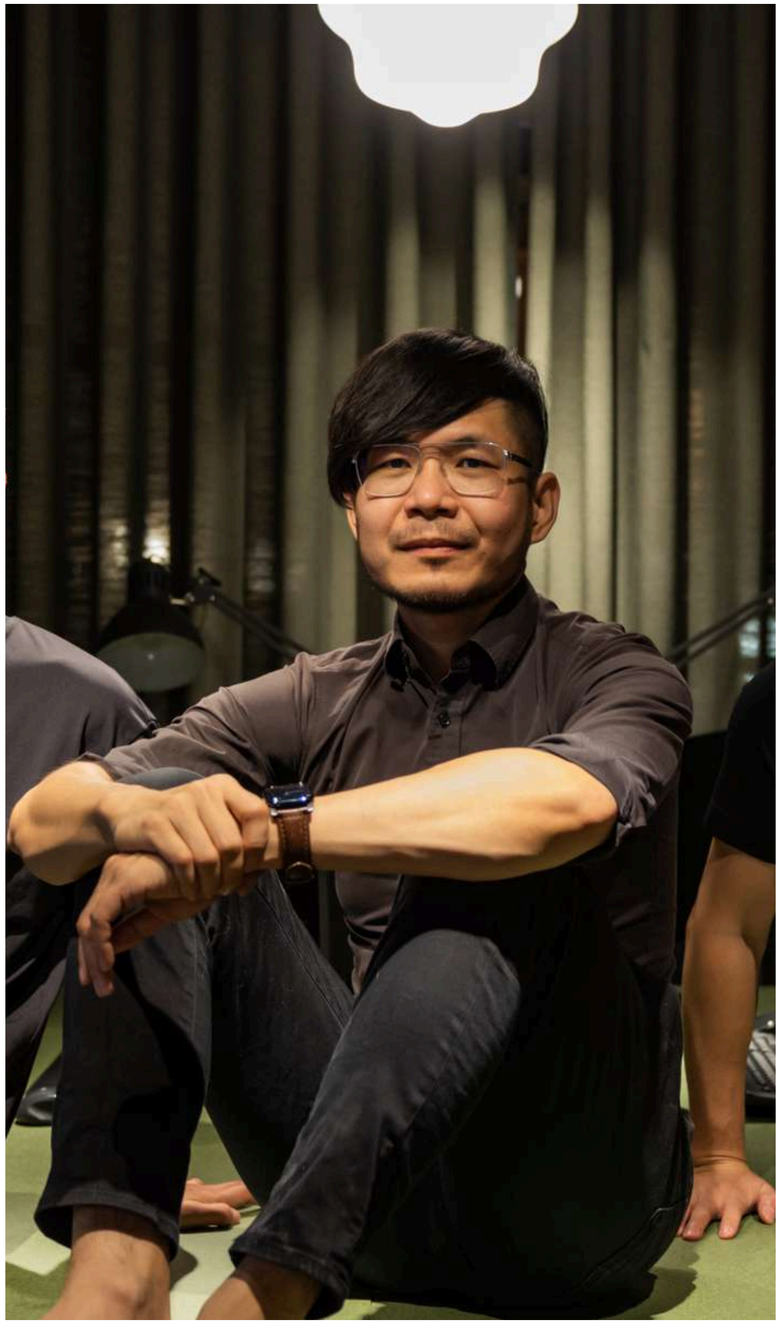

人口越來越少？

公司越開越多？

收入越來越少？

公司越開越小？

帶人越來越難？

?

人口越來越少？

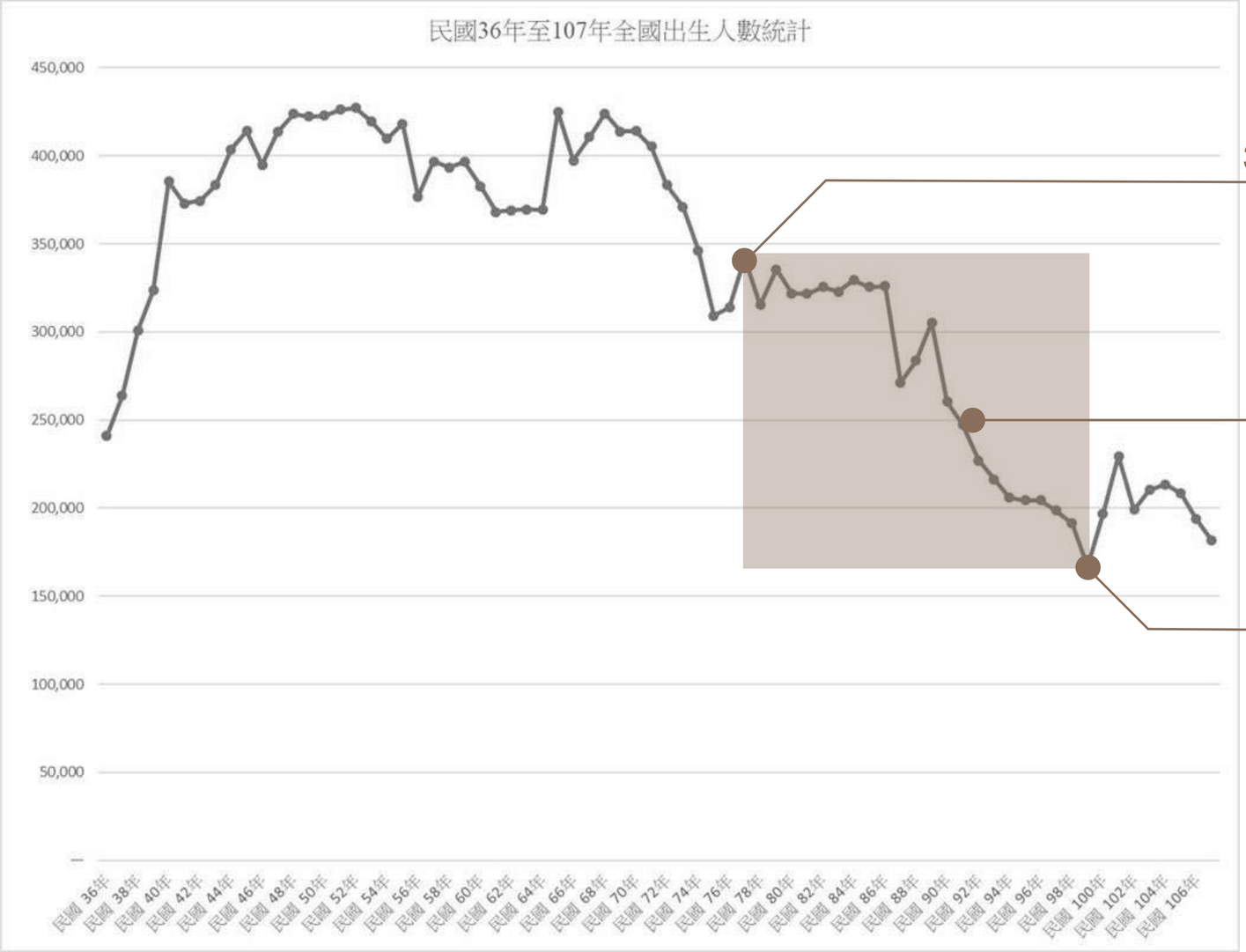

34.2萬
1988出生
1歲

22.7萬
2003出生
今年
2025

16.6萬
2011出生
45歲

公司越開越多？

• 台灣設計服務業家數變化

單位：家、%

	2016 年		2017 年		2018 年		2019 年		2020 年		2021 年	
	家數	年增率	家數	年增率	家數	年增率	家數	年增率	家數	年增率	家數	年增率
產品設計	1,440	–	1,427	–1.5	1,430	–1.7	1,389	–1.0	1,391	0.1	1,408	1.2
視覺傳達設計	1,220	–	1,331	9.1	1,482	11.3	1,669	12.6	1,918	14.9	2,140	[illegible]
建築 / 室內設計	3,512	–	3,689	5.0	3,847	4.3	3,998	3.9	4,280	7.1	4,585	7.1
設計品牌時尚	2,305	–	2,469	7.1	2,640	5.5	2,801	7.6	3,075	9.8	3,316	7.8
總計	**8,486**	**–**	**8,916**	**5.1**	**9,336**	**4.7**	**9,857**	**5.6**	**10,664**	**8.2**	**11,449**	**7.4**

資料來源：2021 年臺灣文化創意產業發展年報

3,512

4,585

130%

收入越來越少？

• 台灣設計服務業平均營業額變化

單位：新台幣百萬元、%

	2016 年		2017 年		2018 年		2019 年		2020 年		2021 年	
	平均營業額	年增率	平均營業額	年增率	平均營業額	年增率	平均營業額	年增率	平均營業額	年增率	平均營業額	年增率
產品設計	27.92	–	32.16	15.2	31.71	–1.4	30.05	–5.2	29.22	–2.8	29.45	0.8
視覺傳達設計	2.35	–	2.48	5.5	2.92	17.9	3.08	5.4	2.95	–4.1	3.13	5.9
建築 / 室內設計	9.58	–	9.01	–5.9	9.73	8.0	9.18	–5.7	8.64	–5.9	8.94	3.5
設計品牌時尚	20.54	–	20.47	–0.4	20.85	1.9	19.46	–6.7	19.84	1.9	20.74	4.6

資料來源：2021 年臺灣文化創意產業發展年報，本報告整理，2022 年 09 月

958萬

894萬

-6.7%

公司越開越小？

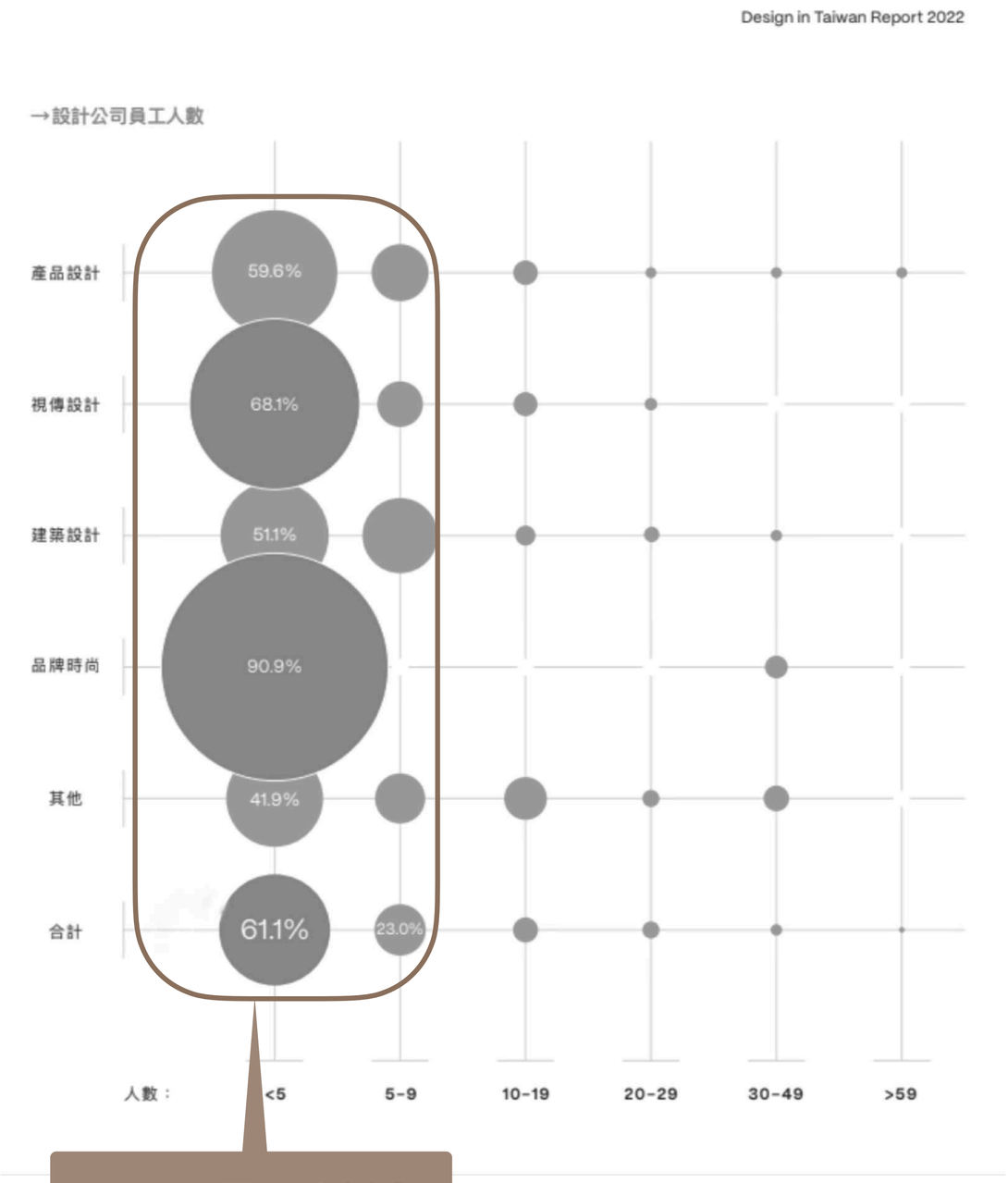

85% 公司10人以內

帶人越來越難？

60%

找人+教人

• 設計公司是否有設計相關資源需求

單位：家、%

設計需求	產品設計		視覺傳達設計		建築設計		設計品牌時尚		其他		合計	
	家數	%	家數	%	家數	%	家數	%	家數	%	家數	%
市場及通路行銷推廣	30	58.8	66	56.9	16	34.0	9	81.8	11	35.5	132	51.6
設計人才招募及媒合	10	19.6	55	47.4	31	66.0	4	36.4	13	41.9	113	44.1
設計思考教育訓練及課程	11	21.6	49	42.2	28	59.6	3	27.3	9	29.0	100	39.1
提供國內外設計趨勢及資訊	17	33.3	48	41.4	17	36.2	5	45.5	8	25.8	95	37.1
設計研發補助等財務支援	18	35.3	36	31.0	11	23.4	4	36.4	13	41.9	82	32.0
產學研設計合作	10	19.6	35	30.2	13	27.7	0	0.0	13	41.9	71	27.7
國內外展會參與	21	41.2	25	21.6	10	21.3	6	54.5	5	16.1	67	26.2
異業合作	17	33.3	23	19.8	10	21.3	2	18.2	12	38.7	64	25.0
設計公司推薦 / 媒合	8	15.7	30	25.9	11	23.4	2	18.2	5	16.1	56	21.9
設計專利的資訊和建議	4	7.8	9	7.8	1	2.1	0	0.0	2	6.5	16	6.3
其他需求	2	3.9	1	0.9	3	6.4	0	0.0	0	0.0	6	2.3

註 1：總計 n=257，產品設計 n=52，視覺傳達設計 n=116，建築設計 n=47，設計品牌時尚 n=11，其他 n=31。

人口越來越少？

公司越開越多？

收入越來越少？

公司越開越小？

人越來越難帶？

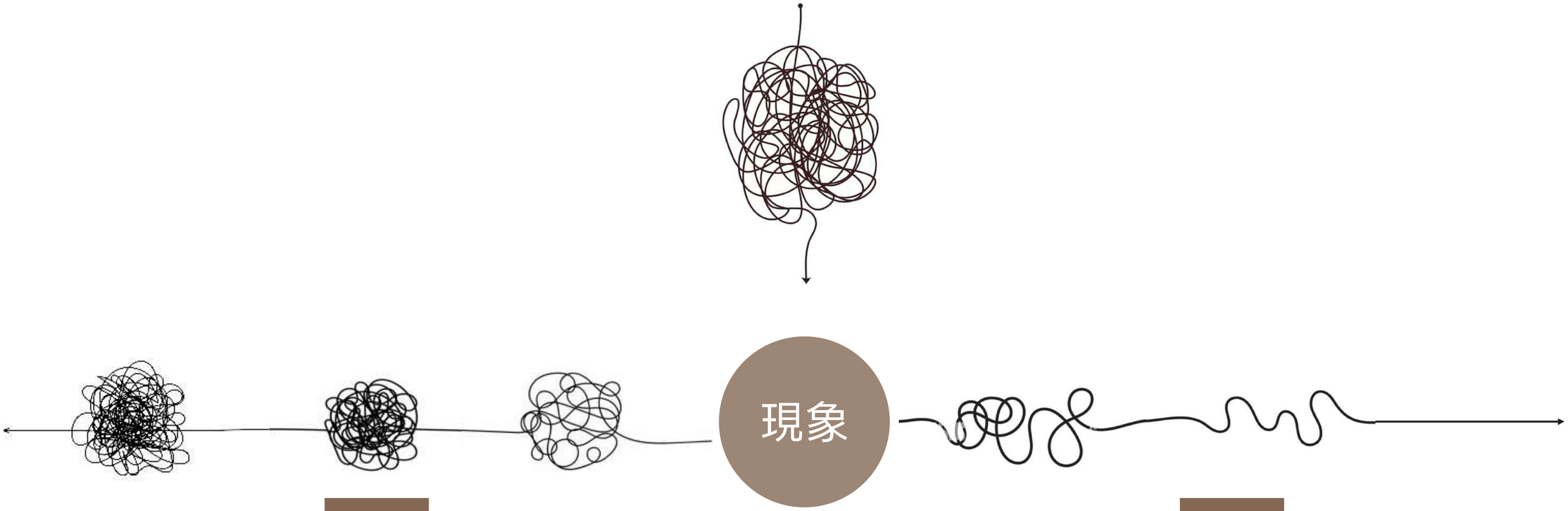

問題

任務

1.這是個問題嗎

2.是的話，要解決嗎？

3.要解決的話，是你能解決的嗎？

4.是你能解決的，解決，並提出方法

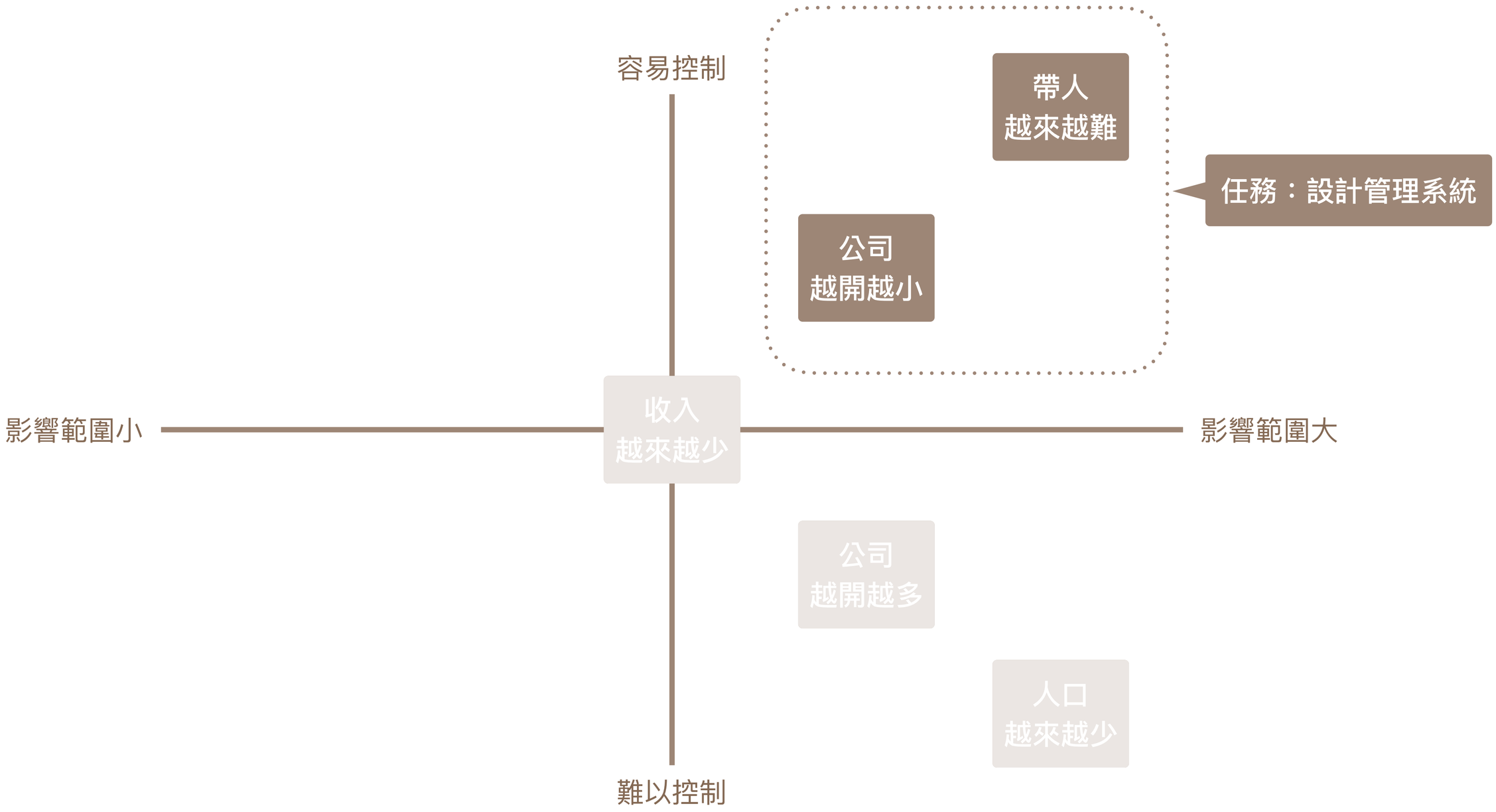
容易控制
帶人
越來越難
任務：設計管理系統
公司
越開越小
影響範圍小
收入
越來越少
影響範圍大
公司
越開越多
人口
越來越少
難以控制

任務開始前先想

成果是什麼？

現在怎麼做？

時效有多長？

未來怎麼用？

事情的全貌與局部

Parent item/Sub-item

無限任務拆解
無限時間維度
「客製化解析度」

一次到多次的引用

Block / Synced blocks

尺寸精度
土木➡建築➡室內➡傢俱

無限任務拆解
無限時間維度
「客製化解析度」

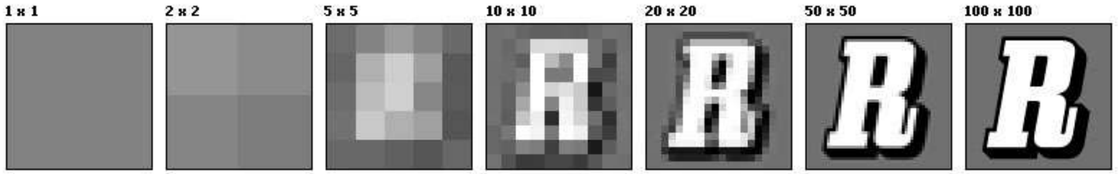

解析度：看待同一事物的不同視角

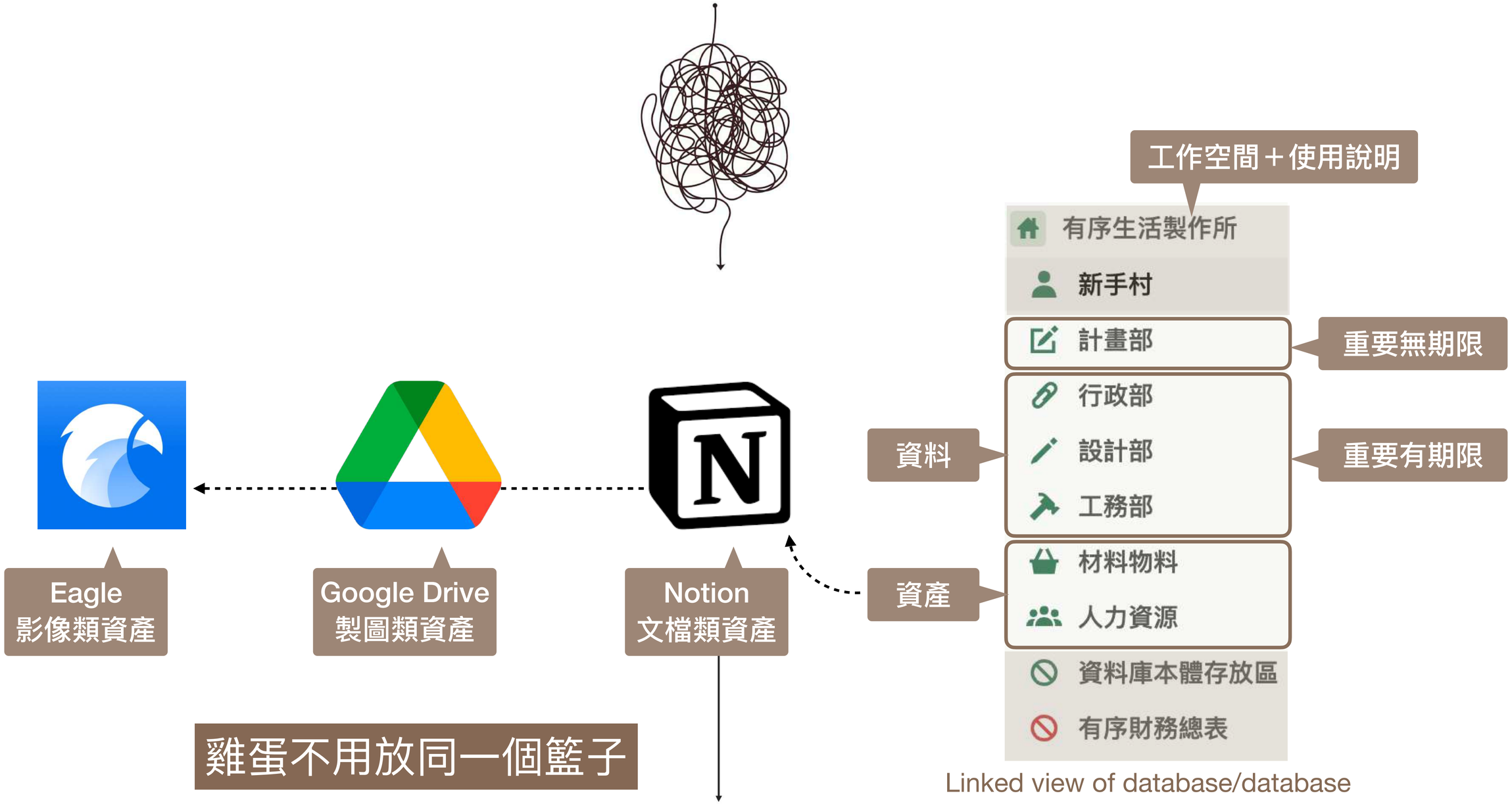
工作空間＋使用說明
有序生活製作所
新手村
計畫部
重要無期限
行政部
設計部
工務部
資料
重要有期限
材料物料
人力資源
資產
資料庫本體存放區
有序財務總表
Linked view of database/database
Eagle
影像類資產
Google Drive
製圖類資產
Notion
文檔類資產
雞蛋不用放同一個籃子

有序生活製作所

- 新手村
- 計畫部
- 行政部
- 設計部
- 工務部
- 材料物料
- 人力資源
- 資料庫本體存放區
- 有序財務總表

▼ 有序基因
- 重視團隊溝通與個人管理
- 重視語

▼ 工作內容
- 設計研
- 設計執
- 工程管
- 公司系

▼ 工作時間
- 週一至
- 假日視
- 請假請

▼ 例行工作
- 每週
  例行會
  依有序
  1. 本
  2. 過去尚未完成、延宕工作的原因
  3. 當前工作內容面對到的會議時間、交圖節點
  例行同步：每週五下班前，更新有序們的個人行事曆
  1. 當週執行狀態復盤
  2. 未來一週到一個月工作量的計畫
- 每月
  1. 月
  2. 專
- 每年
  當年案

▼ 基本福利
- 勞保、
- 年終獎
- 定期聚
- 進修補
- 周休二
- 到職頭
- 到職滿

▼ 有序默契
- 有序的 … 保持思考不中斷（與敬儒、廠商、業主的相處皆可如此互相要求）
- 要形成一個有效的團隊，建立「共感」是首要元素：保持案件之間的同步（垂直向）、樂於分享工作上的發現（水平向），凝結並累積各階段的智慧結晶於資料庫（時間向）

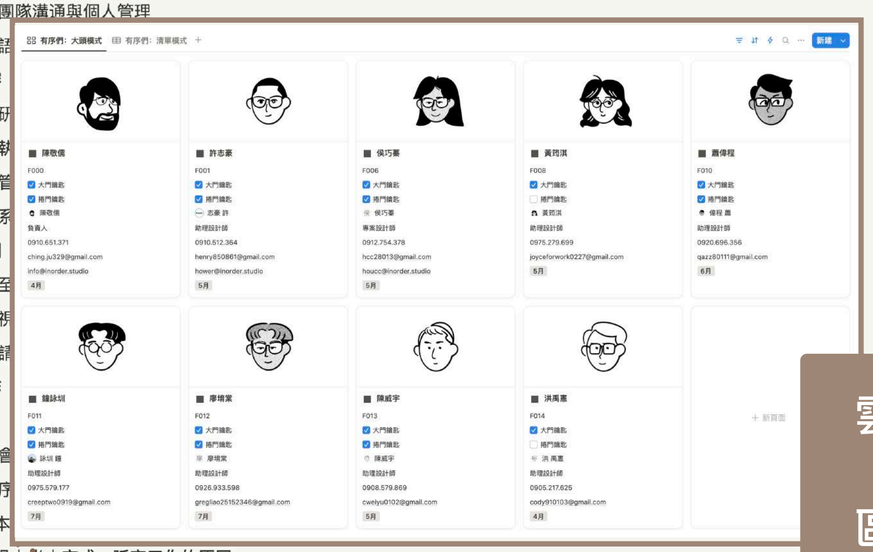

雲端鏈結
+
區塊鏈結
+
同步區塊

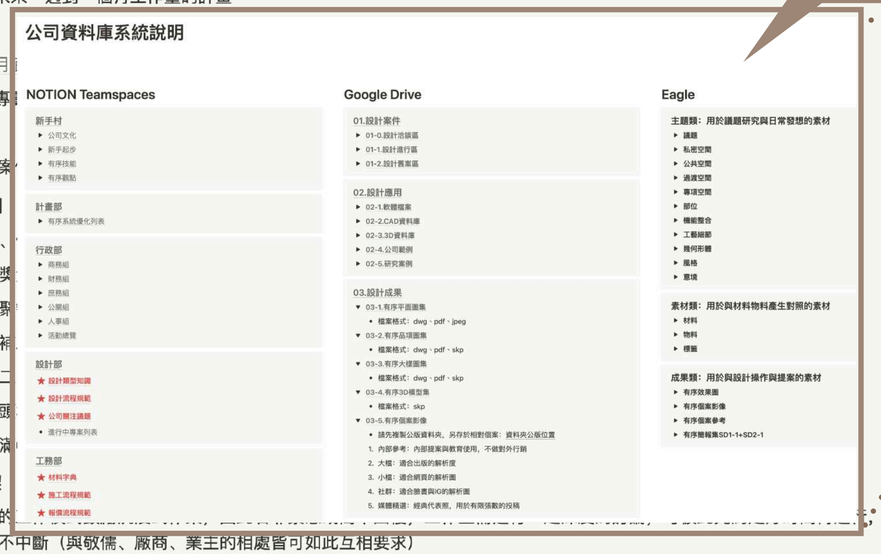

新手起步

▼ 前置作業
- 確認勞健保資料
- 邀請進公司discord
- mee6設定有序到職生日
- 邀請進所有平行單位line群（建立清單中），專案業主群除外
- 邀請進公司notion teamspaces
- 邀請進公司google calendar_有序公司行程，週曆檢視以notion calendar為主
- 邀請進公司google 共用雲端硬碟_有序生活製作所、有序素材庫
- 聯絡廠商進行印表機、掃描機個人化設定（名稱、電腦位置）

▼ 設大頭貼
方案1：近似官方風格，多種臉型
方案2：notion官方出版，臉型一致

教育影片
1. [redacted]
2. [redacted]
3. [redacted]
4. [redacted]
5. [redacted]
6. [redacted]

閱讀規範
- 有序電話/回郵
- ★ 個案資料夾系統說明
- ★ 公司資料庫系統說明
- ★ 設計流程規範
- ★ 庶務組
- ★ 公司關注議題

▼ 組織架構

CEO_Chief Executive Officer_執行長：敬儒
- 建立優化方向
- 建立工作標準

COO_Chief Operating Officer_營運長：敬儒/志豪、巧蓁培養
- 作為CEO的互補
- 工作執行與方向深化

CDO_Chief Design Officer_設計長：敬儒/巧蓁、詠圳培養
- 建立設計產品的識別性

工具清單 | 工具列表 | 桌機工具 | 手機工具

有序技能

工具	類型	狀態	平台	備註
archicad	計畫工具：建模與製圖	未來計畫	桌機軟體	MAC WIN 買斷
阿殼製圖	圖模合一外掛	未來計畫	桌機軟體	WIN 買斷
威視歷目	系統性監工介面	未來計畫	桌機軟體 手機軟體	WIN MAC
Win 11		當前主力	桌機軟體	WIN 買斷
google workspace	紀錄租約狀態	當前主力	桌機軟體 手機軟體	MAC WIN 租用
Chrome	網頁瀏覽器	當前主力	桌機軟體 手機軟體	MAC WIN 免費
Notion	專案管理、資訊存放與佈達	當前主力	桌機軟體 手機軟體	MAC WIN 租用
Autocad 2023	製圖	當前主力	桌機軟體 手機軟體	MAC WIN 買斷
Eagle	素材管理	當前主力	桌機軟體	MAC WIN 買斷
Whimscal	心智圖工具	當前主力	桌機軟體	MAC WIN 租用
Pintrest	圖像資料庫的存放與靈感來源	當前主力	桌機軟體 手機軟體	MAC WIN 免費
Meta Quest	VR 3D體驗幫手	當前主力	桌機軟體 手機軟體	MAC WIN 免費
AnyDesk	遠端控制工具	當前主力	桌機軟體 手機軟體	MAC WIN 免費
InDesign	多頁文本、簡報	當前主力	桌機軟體	MAC WIN 買斷
Discord	公司內部通訊軟體	當前主力	桌機軟體 手機軟體	MAC WIN 租用
LINE	台灣業務通訊	當前主力	桌機軟體 手機軟體	MAC WIN 免費
Wechat	大陸業務通訊、資訊來源	當前主力	桌機軟體 手機軟體	MAC WIN 免費
Listary	游標輔助快捷鍵	當前主力	桌機軟體	WIN 免費
Uber	叫車幫手	當前主力	手機軟體	MAC WIN 免費
Ubereat	點餐幫手	當前主力	手機軟體	MAC WIN 免費
SKRWT	手機修圖幫手	當前主力	手機軟體	MAC WIN 買斷
太陽測量師	基地太陽方位檢查	當前主力	手機軟體	MAC WIN 買斷
Surfshark VPN	連線保護	當前主力	桌機軟體 手機軟體	MAC WIN 租用
DWG fast view	手機/平板看圖軟體	當前主力	手機軟體	MAC WIN 免費
G604	當今最強滑鼠	當前主力	MAC WIN	買斷
Paste	智能剪貼簿	當前主力	桌機軟體 手機軟體	MAC 租用
cleanshotx	智能截圖	當前主力	桌機軟體	MAC WIN 買斷
presentify		當前主力		

撰寫內容，按下「空格鍵」啟用 AI，或按下「/」啟用指令...

必裝外掛

- 沈浸式翻譯：原文與中文同步翻譯
- Eagle for chrome：串接Eagle
- Simple Allow Copy：解鎖右鍵
- Save to Notion：進階抓取，可以指定資料夾、設定屬性，適合創建wiki階段
- Notion Web Clipper：靈感抓取，可以直接放到指定頁面
- WhatFont：派讀網路字體、字級、配色等深層資訊
- ColorZilla：網頁配色滴管
- MailTrack：gmail信件已讀外掛
- Surfshark VPN Extension：網頁安全瀏覽
- Monica：多模態應用
  - 延伸閱讀

    比如在designboom看到inorder studio 他會推薦archdaily的介紹

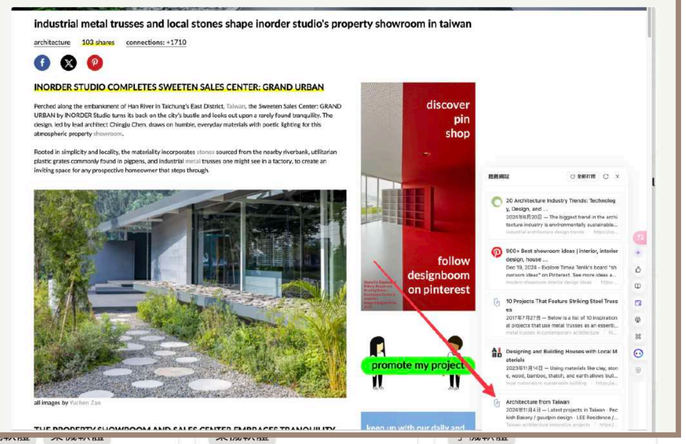

有序觀點 ···

- "The factory is the product": Musk's take on Tesla's record 2020 deliveries

工廠即產品本身，好工廠就

Checkbox

- 計畫能力（一次性）、系統能力（重複性）
  1. 有計劃、有系統：滾動檢討、持續優化

Checkbox

- 錯第一次失誤
- 錯第二次失信
- 錯第三次失敗

Checkbox

- 避免開天窗：悲觀規劃樂觀執行、標準確認在先，進度時程是主動溝通出來的。

Checkbox

Checkbox

1. 傳遞問題的現象無法解決問題本身 用對的關鍵字找資料

Checkbox

最近這段與大家一起切身擬定與實行有序標準的工作流程中，我自己花了一段時間釐清我們的價值，因為這正關乎一個我們能創造的事業：有序系統

Checkbox

[縱使在對的方向，我們仍可能滅頂]

.

就像是一場海嘯，大部分的人都在往對的方向逃難，但成功脫逃

Checkbox

成就感不一定來自於戰勝多低機率，更多的可能來自夥伴、對手

哈佛錄取率7% 到蘋果直營店上班2%

Checkbox

如果對方對我們設定的標準所產生的結果有異議，長遠來看不要討論結果本身，而是討論標準。

Checkbox

Checkbox

用心、細心、貼心、靈心，這些看似類似，但其實是不一樣的能力，就跟之前提過聊天、表達、溝通、談判，看起來類似但其實不一樣。

Checkbox

Checkbox

Checkbox

這件事沒跟大家溝通過，在高階的商務上，9點不訊息對方

1.因為這不僅打擾到對方私人與家人相處的時間

2.更致命的是感到不專業，隱含

Checkbox

有時我要學著避免講出，閃開讓我來，這雖然很痛苦，但我必須得學著這麼做，因為我希望我們是一個偉大的團隊，而不只是完成一個眼前的案件。

Checkbox

設計的細節不一定是形式上做細做小

還可以是層面做廣做深（品味、機能、舉止、色彩、燈光、味道、觸覺

Checkbox

富不過三代 富貴雅

Checkbox

逃避、討好、對抗、雙贏、妥協

態度誠懇、立場堅定、身段柔軟

尊重 包容 接納

Checkbox

- 一勞永逸的思維，建立防洪下限。
- 設計不是來一個做一個，設計是一種一直做事的習慣，底蘊而生。

Checkbox

面對這輩子要完成的好幾種設計風格與類型，就像好幾盒拼圖 一開始你不知道你抽到哪一盒的哪一塊

假設第一塊拼圖抽到A盒，但接連

Checkbox

- 做好設計案件，是一個很小一戳人的事，但做好標準，會影響一群人，生而不有，為而不恃，功成不居。

Checkbox

- 設計不是來一個做一個，設計是一種一直做事的習慣，底蘊而生。

Checkbox

- 工作模式的升級伴隨觀念升級，但只要問題還在產業就不會消失，消失的只是舊的工作模式與風格，就好比如建築主義的的迭代：巴洛

Checkbox

當代工作者的三要素

- 專注創造性
- 自動化工具
- AI工具（強工具）

Checkbox

1. 唸書時 總是被教著屏俗 往往成為出社會的孤芳自賞
   要能學習進入世俗，化爲優雅
   設計的最高境界就是雅俗共

Checkbox

糟糕、庸俗、普通、還可以、不錯、優秀、頂尖

都是一個時代相當的形容詞，有Ai的未來普通到還可以間以下的

Checkbox

- 認真是一種習慣，認真會辦伴隨著做許多事的優秀，成為一個優秀的人會先從做一件事認真開始，並持之以恆（如：折棉被、工地整潔）

Checkbox

精神、精緻、精彩

很有精神地，把事情處理到很精緻，就會有個精彩的人生

Checkbox

現代智人並非最強壯或最聰明的人種，相比起其他更聰明更強壯的尼安德特人，至今仍存續的要素

語言能力：知識經驗的傳承，組

Checkbox

設計、工程、行政

.

低標是至少要找到一個領域是能自我發問、檢討、優化、提出解決方案。

Checkbox

AI也好還是任何工具，他們都是幫手不是槍手

Checkbox

Ai時代的大學生如何做報告?

.

昨天一位建築系教授反應大四學生拿整份胡謅的AI報告感嘆學生

Checkbox

切勿讓自己變成傳聲筒

.

當任何一個人A提出一個解決方案給下一個人B帶到問題現場時，B的功能不能只是告訴A：解決方案

Checkbox

對時間有共識才有共事的機會，時間是主動要的，被動就是面對壓榨

沒有人有義務了解我們，我們需要主動說明

Checkbox

- 對齊濾鏡
- 先對標準，再對內容。認真檢討一個不同價值標準的產出非常消耗精力。

Checkbox

要設計檢討方法讓我們用秩序做事，而不是用智商做事

秩序是一種習慣、反射動作

智商是不穩定的，因特神體力而

Checkbox

希望我們大家都能養成，決定一件事的執行與改進 或 抗議與拒絕

.

都來自判斷這件事情值不值得、

加入評論...

設計決定上限

管理決定下限

高級的本質

.

有點辛苦、有點麻煩

有點空間、有點時間

.

Checkbox

說到底，如果工程是coding 只要機能不出問題怎麼做都可以

但工程是一連串人因，我們要一路為後人留退路

Checkbox

謝謝各位寫的年末評語，我會保存這份在大家各自的區塊，也會當成有序繼續前進的養分

.

希望我們大家都能養成，決定一

Checkbox

高級的本質：

有點麻煩

有點辛苦

有點時間

有點空間

Checkbox

Checkbox

施工圖畫得好或不好 差別在於多容易放過自己

不輕易放過自己的人 會想要知道這個東西怎麼做

就像廚師

Checkbox

今天跟偉程在工地聊滿久，在聊一件事

：關於分工

.

設計我們已經正在也讓大家體會

Checkbox

君子有三樂，而王天下不與存焉。父母俱存，兄弟無故，一樂也。仰不愧於天，俯不怍於人，二樂也。得天下英才而教育之，三樂也。

Checkbox

人類存在的價值：信任、安心、實際成果

Checkbox

Checkbox

- 關鍵能力「promt」抽象思維到具象文本

Checkbox

我很好奇以後的老師會是怎樣的存在

老師的功能可能回到孔子 蘇格拉底跟柏拉圖對話的概念

不是用來傳遞記憶

Checkbox

最近在思考 有些日常現象

很像以前人不會打字 請打字員的感覺

要釐清什麼是：中間者、關鍵者

5-20年前的微人條件還會附上要

Checkbox

執行能力：可以保證品質與成果的同時，懂得運用方法創造時間效益

執行力：可以達成品質與成果的做事方式，但在時效上還在熟練

Checkbox

頂級設計公司的四個元素

設計：研究做設計的方法、命題決定設計水準

廠商：與好的廠商配合，做一個

Checkbox

設計決定上限

管理決定下限

Checkbox

工作能力的兩個關鍵元素：尺度感多大＆解析度多小

.

尺度感多大＝能計畫與安排多久後的未來，舉例：一個排水面板

Checkbox

1.這是個問題嗎

2.是的話，要解決嗎?

3.要解決的話，是你能解決的嗎?

4.是你能解決的，解決，並提出

Checkbox

[關於人類能否被AI機器人取代]

.

未來某些工作極可能因機器人不需要休息淘汰需要休息的人類，

Checkbox

提升生產力，這是每個人都會被提醒的事項，但不同人對這件事的體悟卻是截然不同。

對某些人來說，提升生產力意味著他可以在現行的事務上花更少

Checkbox

談細部的背後：料理只是表象、廚房才是根源。

.

經常看到來自社團分享各處案例

Checkbox

Checkbox

沒必要的客氣是因為沒有底氣

Checkbox

長大是一種選擇，沒辦法被教，不然一間學校就不會同時出現優秀跟差的學生

Checkbox

Checkbox

Checkbox

有序的設計創造的是生活體驗與施作系統之間的齒輪，風格是兩者的潤滑劑，目的在於精簡俐落的運作

Checkbox

想十年 看三年 做一年：換句話說只要做能讓你想十年的事，其他都是假動作，就不會盲目地衝了

Checkbox

- 只有被發現的問題，才有能力解決

Checkbox

- 時間換到的任何東西都會消失，除了方法，更該以方法換資源、而不是時間

Checkbox

理想主義者，相信「集體合作」是讓世界變好的原因也是結果，所以能讓人類的集體智慧得以展現，就可以推進每一個重要問題，他運用的手段是計算機技

Checkbox

達文希有很高的 IQ，卻不能實現自己的很多想法，但是亨利福特出生在合適的時代，擁有足夠的知識和資源能幫他製造出汽車改變人們的交通方式。然而，牛頓

Checkbox

放大想像力 增強智力 讓思想不限於載體

Checkbox

預測未來最好的方法就是創作它

Checkbox

比知識與智商更強大的是，思想和觀念格局的觀點

Checkbox

如果你不能測量事物，你就無法了解它。如果你不能了解它，你就不能控制它，. 如果你不能控制它，你就不能改善它。」——詹姆士·哈林頓(James Harrington).

Checkbox

我忘記哪一本書在講計畫：他歸類全世界各種計劃 奧運 機場 鐵道 都市，只有0.05%在原定時間跟預算內完成，我自己的心得是人類無法用眼前的經驗執行未來

Checkbox

高手抓住機會 大師製造機會

Checkbox

有序生活製作所
新手村
計畫部
行政部
設計部
工務部
材料物料
人力資源
資料庫本體存放區
有序財務總表
計畫部
計劃部佈告欄
進行中計畫列表
已完成計畫列表
歷年計畫
建立時間
2 個規則
加入篩選
Aa 專案名稱
有序庶務執行列表
庶務採購資訊更新
日常小事
案件維修
新生訓練
新子項目
有序系統優化列表
材料物料
規範格式
公關行銷
硬體設施
工作流程
設計管理
工程管理
軟體更新
新子項目
新任務
Aa 專案名稱
有序庶務執行列表
庶務採購資訊更新
日常小事
案件維修
新生訓練
新子項目
有序系統優化列表
材料物料
規範格式
工作表格相關
報價估價相關
合約相關
新子項目
公關行銷
有序關係形
有序送禮
有序官網
有序媒體
新子項目
硬體設施
工作流程
有序工具開發
有序AI自動化
有序notion
有序discord
有序金流
有序EAGLE
新子項目
設計管理
有序建模
有序設計方法
有序製圖
新子項目
工程管理
軟體更新
2025

Aa 專案名稱

- 有序庶務執行列表
  - 庶務採購資訊更新
  - 日常小事
  - 案件維修
  - 新生訓練
  - ＋ 新子項目
- 有序系統優化列表
  - 材料物料
  - 規範格式
    - 工作表格相關
    - 報價估價相關
    - 合約相關
    - ＋ 新子項目
  - 公關行銷
    - 有序關係形象
    - 有序送禮
    - 有序官網
    - 有序媒體
    - ＋ 新子項目
  - 硬體設施
  - 工作流程
    - 有序工具開發
    - 有序AI自動化
    - 有序notion
    - 有序discord
    - 有序金流
    - 有序EAGLE
    - ＋ 新子項目
  - 設計管理
    - 有序建模
    - 有序設計方法
    - 有序製圖
    - ＋ 新子項目
  - 工程管理
  - 軟體更新
    - 2025

Aa 專案名稱	任務分配	作業時間	完成截圖	完成
▼ 有序製圖				☐
▶ ! 圖學案例				☐
▶ ! 系統架構				☐
▼ ! 新增圖層				☐
有序系統優化列表				☑
新增圖層：降板區	黃筠淇	2024/10/01		☑
新增圖層：挑空線	黃筠淇	2024/10/01		☑
新增圖層：排風機	黃筠淇	2024/10/01		☑
新增圖層：瓦斯	黃筠淇	2024/10/01		☑
新增圖層：既有門跟窗	黃筠淇	2024/10/01		☑
新增拆除牆體圖層	陳敬儒			☑
新增排水圖層，以區分給排水	陳敬儒			☑
迴路用標註圖塊	陳敬儒			☑
迴				☑
空				☑
消				☑
地毯圖層顏色調整	陳敬儒			☑
新增圖層：弱電的迴路線	黃筠淇	2024/10/01		☑
新增圖層：插座的迴路線	黃筠淇	2024/10/01		☑
新增圖層：空調＆空調開關的迴路線	黃筠淇	2024/10/01		☑
新增圖層：結構地坪樑線	黃筠淇	2024/10/01		☑
新增圖層：開關箱	黃筠淇	2024/10/01		☑
新增圖層：原始輕隔間牆	黃筠淇	2024/10/01		☑
＋ 新子項目				
▼ ! 新增圖塊				☐
穿樑套管"圖塊				☐
輕隔間 牆體 在估價品項的標注方式				☐
新增圖塊：滴水線的水滴符號	黃筠淇	2025/04/07		☐
常用五金	黃筠淇	2025/04/18 →		☐
優化：電梯面板高度（車廂內外）	黃筠淇	2025/04/08		☐
優化：開關面板（孔位）	黃筠淇	2025/04/08		☐
優化：燈光圖塊表現法（閱讀性/主次）	黃筠淇	2025/04/08		☐
優化：水電符號更新	黃筠淇	2025/04/07		☐
優化：各種標準門圖塊（門框、隱藏門）	黃筠淇	2025/04/07		☐
新增圖塊：百葉簾平面圖塊	黃筠淇	2025/04/07		☐
新增圖塊：天花內線槽（寬度可定義）	黃筠淇	2025/04/10		☐
優化：樓梯轉折符號	黃筠淇	2025/04/09		☐

建立可回溯的優化軌跡

輕隔間 牆體 在估價品項的標注方式

新區段

任務屬性　計畫任務

另外 23 個屬性

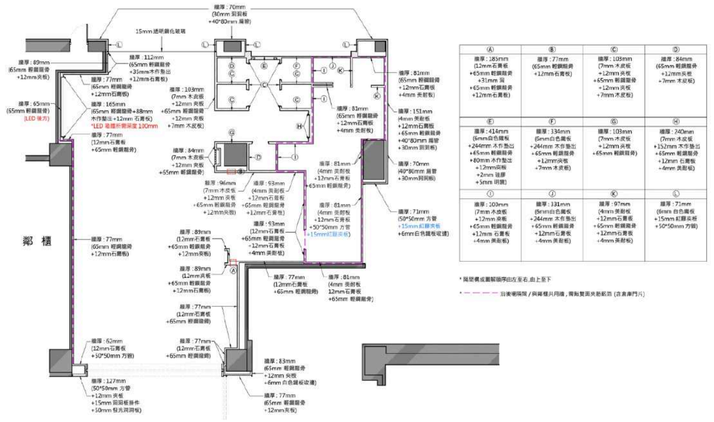

拜拜

- 挑選時間
  - 祭拜對象為地基主
  - 於農民曆網站挑選時間，選取「宜修造」、「諸事宜」並避免
  - 若業主參與，挑選3個時間點供業主選擇
  - 開工儀式的日子，儀式在實際開工前完成即可(拆除進場前)。
- 準備清單

拜拜組

Aa 名稱	尺寸	數量	準備內容		
打火機		1張	確認瓦斯存量		
桌巾	150x270cm	2片	確認表面無髒污		
拜拜桌（蛋捲）	116x61x45cm	1張	確認結構良好無		
拜拜桌（折疊）	120x60x55cm	1張	確認結構良好無		
筊杯		1組	確認備齊	公司常備品	雞翅木
鐵鎚		1個	確認備齊，紅布帶裝飾	公司常備品	黑鋼
筷子		1雙	確認備齊	公司常備品	黃銅
筷架		1個	確認備齊	公司常備品	黃銅
米杯		1個	確認備齊	公司常備品	黃銅
米酒杯		3個1組	確認備齊	公司常備品	黃銅
香管	41cm	2個	清點數量	公司常備品	牛皮
立香	1 尺3		確認立香存量	公司常備品	施美玉 老山壇
酒壺+漏斗	240ml		倒米酒進酒壺	公司常備品	TEMPEST 不鏽鋼
米酒			確認米酒存量	開工前購買	
米		1份	確認存量，插香用	開工前購買	
雞腿便當		1盒	炸滷皆可，不可切。於事前連絡沿途便當店，於前往開工場佈時順便購買	開工前購買	
水果		3種	鳳梨、蘋果、橘子、柿子、香蕉，皆準備單數	開工前購買	
餅乾		3種	綠乖乖、旺旺、仙貝	開工前購買	
飲料		1瓶	氣泡類飲品（運氣）	開工前購買	
金紙		1份	地基主專用。富山檀香或家樂福現場訂購	開工前購買	

日常備品採購清單

洗劑 | 清潔用具 | 飲品 | 濾芯 | 文具 | 備品 | 餐具 +

1 個規則 + 加入篩選

分類	項目名稱	品牌/規格	購買窗口	備註
備品	大垃圾袋（陽台區）	妙潔	PChome_妙潔防蠅抗臭清潔袋L號	
備品	小垃圾袋（茶水間）	妙潔	PChome_妙潔防蠅抗臭清潔袋M號	
備品	廚餘垃圾袋（茶水間）	EZENCOOL	RICHMORE	
備品	PE夾鏈袋	3、6號	蝦皮	
備品	餐巾紙	春風抽取式餐巾紙	ubereat 南屯家樂福	
備品	衛生紙	HOLA	HOLA官網下訂(一次購買一箱6袋可使用3個月)	

+ 新頁面

數量 6

公司設備管理清單

工程設備 | 公司家具 | 公司設備 | 拜拜組

項目名稱	數量	品牌	存放位置	用途描述	送修地點
數位游標卡尺	2		工具櫃		財聖五金
雷射筆	2		工具櫃		
空氣檢測器	1		工具櫃		
紅光水平儀	1	BOSCH	工具櫃		
綠光水平儀	1		工具櫃		財聖五金
標籤機	1	EPSON	茶水間		
吸塵器（大）	1	BOSCH	J宅		
吸塵器（小）	1	BOSCH	工具櫃		
熱像儀	1	BOSCH	工具櫃		
牆體探測儀	1	BOSCH	工具櫃	檢測牆體內容物	
水分儀	1		本事	檢測牆體濕度	
高壓清洗機	1	BOSCH	陳宅		
鋰電照明燈（手持）	1	BOSCH	工具櫃		
鋰電照明燈（腳架）	1	BOSCH	工具櫃		
電池充電器	1	BOSCH	工具櫃		
鋰電池充電器	1	BOSCH	工具櫃		
手機藍芽測光錶	1	LUX SEEKER	工具櫃	檢測色溫	
工程帽	3		工具櫃		
電動起子	1	Makita	工具櫃		財聖五金
水冷服	1	職人道	工具櫃		
搬家神器輪子組	1		倉庫		
直角尺	1		(預計採購	放樣用	

財聖五金(義發五金工具行) 電動工具店-milwaukee 職人店

4.3 ★★★★☆ 80 則 Google 評論

位於臺中的五金行

路線 | 評論 | 儲存 | 分享 | 致電

服務項目： 提供當天出貨服務

地址： 403台中市西區民權路240號

營業時間： 已打烊 · 開始營業時間：週一08:00

電話號碼： 04 2202 0684

提出修改建議 · 你是這個商家的擁有者嗎？

新增缺少的資訊

新增網站

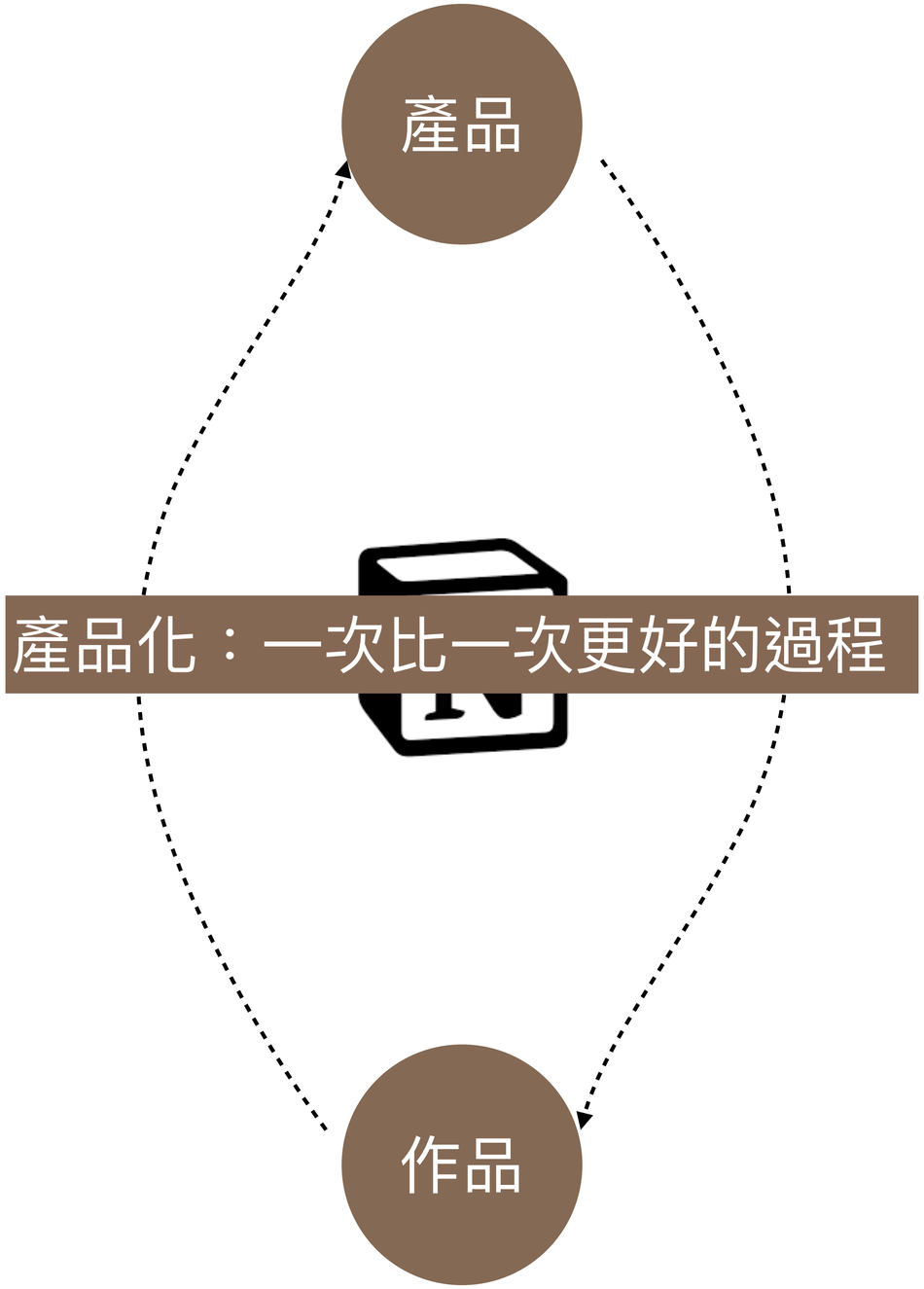
產品
產品化：一次比一次更好的過程
作品

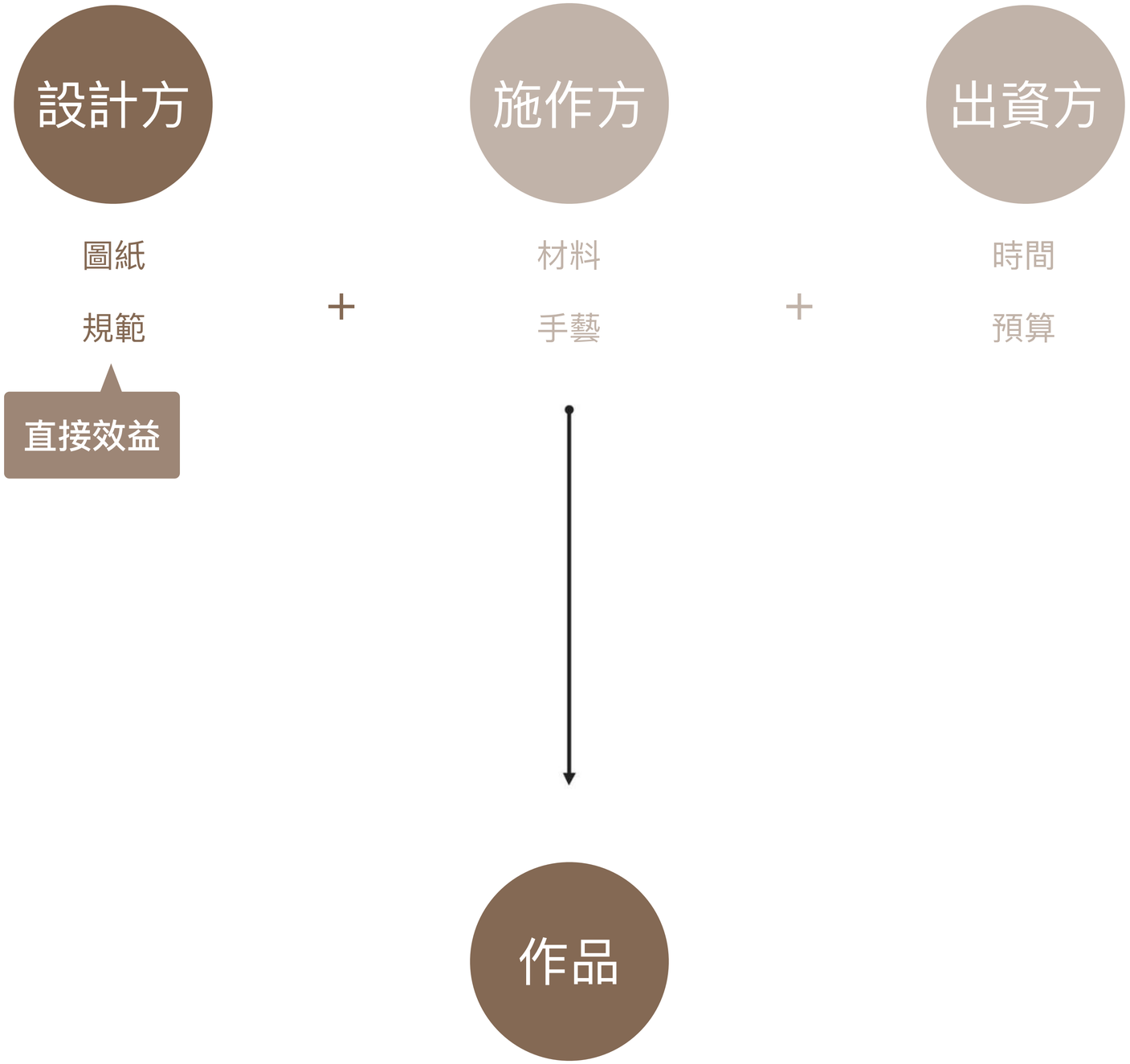
設計方
圖紙
規範
直接效益
+
施作方
材料
手藝
+
出資方
時間
預算
作品

從前從前，在沒有notion的時候

2013-2014 歐洲能源屋台灣隊_都市計畫組長/施工計劃_新竹/巴黎

ORCHID
HOUSE
UN1

在法國10天240小時完成一棟房子

成果是什麼？

現在怎麼做？

列出步驟使其合理化

時效有多長？

台南、新竹、法國 三階段

未來怎麼用？

X

施工流程腹地

貨櫃裝箱步驟

板車進場車次

吊車時段申請

10位老師30個學生1年

2014-2015 米蘭世博台灣館_共同發起人/專案管理_台北/米蘭

OPTOGO現況與困境

截至2015/06/25 OPTOGO**團隊戶頭內總金額數量僅550萬**

僅募得目標1/3不到

距離閉幕 2015/10/31 不到四個月

您的2萬塊可以支持國際志工們一天的住宿費用。

您的10萬塊可以讓台灣廚師們不必擔心美食公寓一天的租金。

您的20萬塊可以協助一台攤車落地米蘭。

您的每一筆捐款，都讓台灣更接近米蘭。

要在米蘭做出「東西」

成果是什麼？

現在怎麼做？

拆解最小里程碑

時效有多長？

4個月

未來怎麼用？

X

編號	類別	食材	數量	食品名		備註	食譜來源	炒鍋	湯鍋	電飯鍋	蒸爐		十五道菜單	食材總整	總結所需材料
A	油	油	少許	肉燥飯	1		Amanda的生活與家常美食						1. 肉燥飯		油
A	油	炒菜油	1小匙	麻油麵線(乾拌式)	6		米桶亂亂做						2. 筒仔米糕		白油(烤酥油)
A	油	白油(烤酥油 俗稱化學豬油)	40克	刈包(14個)	9		周老師的美食教室／多多開伙						3. 清粥小菜		甜辣醬
B	調味料(液體)	甜辣醬	3匙	筒仔米糕(八個)	2	需肉燥	蘿小姐偷吃步亂亂做						4. 擔仔麵		蒜頭醬
B	調味料(液體)	蒜頭醋	蒜頭醋	擔仔麵	3	需肉燥	楊桃美食網						5. 川味紅燒牛肉麵		辣豆瓣醬
B	調味料(液體)	辣豆瓣醬	兩大匙	川味紅燒牛肉麵	5		BLOG美國yoyo						6. 麵線		紅油
B	調味料(液體)	紅油	兩大匙	川味紅燒牛肉麵	5		BLOG美國yoyo						7. 小籠包		黑麻油
B	調味料(液體)	黑麻油	1.5大匙	麻油麵線(乾拌式)	6		米桶亂亂做						8. 炒米粉	調味料(濕)	麻油
B	調味料(液體)	黃酒	少許	小籠湯包	7		BLOG周老師的美食教室						9. 刈包		黃酒
B	調味料(液體)	醬料？	適量	刈包(14個)	9		周老師的美食教室／多多開伙						10. 棺材板		烏醋
B	調味料(液體)	烏醋	2大匙	生炒花枝	11		楊桃美食網						11. 生炒花枝		香油
B	調味料(液體)	香油	少許	生炒花枝	11		楊桃美食網						12. 三杯雞		味琳
B	調味料(液體)	麻油	1大匙	三杯雞(四人份)	12		小林&郭郭小夫妻生活						13. 炸排骨/排骨酥		醬油
B	調味料(液體)	味醂	1大匙	炸排骨/排骨酥	13		食譜社群網-愛料理						14. 芒果牛奶冰		酒(紅燒牛肉麵用)
B-1	調味料(液體)	醬油	一碗	肉燥飯	1		Amanda的生活與家常美食						15. 珍珠奶茶		米酒
B-1	調味料(液體)	醬油	三大匙	川味紅燒牛肉麵	5		BLOG美國yoyo								花生糖粉
B-1	調味料(液體)			麻油麵線(乾拌式)	6		米桶亂亂做								花生粉
B-1	調味料(液體)			生炒花枝	11		楊桃美食網								雞粉
B-1	調味料(液體)			三杯雞(四人份)	12		小林&郭郭小夫妻生活								地瓜粉
B-1	調味料(液體)			炸排骨/排骨酥	13		食譜社群網-愛料理								鹽
B-2	調味料(液體)			川味紅燒牛肉麵	5		BLOG美國yoyo								冰糖
B-2	調味料(液體)			麻油麵線(乾拌式)	6		米桶亂亂做							調味料(乾)	糖
B-2	調味料(液體)			刈包(14個)	9		周老師的美食教室／多多開伙								細白砂糖
B-2	調味料(液體)			生炒花枝	11		楊桃美食網								胡椒粉
B-2	調味料(液體)			三杯雞(四人份)	12		小林&郭郭小夫妻生活								白胡椒粉
B-2	調味料(液體)	米酒	2小匙	炸排骨/排骨酥	13		食譜社群網-愛料理								太白粉

外帶一公斤
料理 ➡ 食材

B-1	調味料(液體)	醬油	3大匙	三杯雞(四人份)
B-1	調味料(液體)	醬油	3大匙	炸排骨/排骨酥
B-2	調味料(液體)	酒	一大匙	川味紅燒牛肉麵
B-2	調味料(液體)	米酒	50ml	麻油麵線(乾拌式)
B-2	調味料(液體)	米酒	適量	刈包(14個)
B-2	調味料(液體)	米酒	1大匙	生炒花枝
B-2	調味料(液體)	米酒	3大匙	三杯雞(四人份)
B-2	調味料(液體)	米酒	2小匙	炸排骨/排骨酥
B-2	調味料(固體)	米酒	適量	炒米粉(4人份)
C	調味料(固體)	花生糖粉	1匙	筒仔米糕(八個)
C	調味料(固體)	花生粉	適量	刈包(14個)

I	J	K	L
炒鍋	湯鍋	電飯鍋	蒸爐

借我一碗
烹飪 ➡ 器具

如果你不能測量事物，你就無法了解它、控制它、改善它、完成它。

新案開啟！

2405d	大恆許宅	d.住宅	設計中	陳敬儒			

2405d	▼ 大恆許宅	d.住宅	設計中	■ 陳敬儒	☐		
2405d	▶ 大恆許宅PD1-1		A-設計任務	■ 陳敬儒 ■ 蕭偉程	☑	2024/07/19	其他場地
2405d	▶ 大恆許宅SD1-1		A-設計任務	■ 陳敬儒 ■ 蕭偉程	☑	2024/08/28	其他場地
2405d	▶ 大恆許宅SD1-2		C-業主會議	■ 陳敬儒 ■ 蕭偉程 ■ 侯巧蓁	☑	2024/09/23 下午2:00 → 下午5:00	有序主場
2405d	▶ 大恆許宅SD1-3		C-業主會議	■ 陳敬儒 ■ 蕭偉程	☑	2024/10/18	其他場地
2405d	▶ 大恆許宅SD1-4		C-業主會議	■ 陳敬儒 ■ 蕭偉程	☑	2024/10/23 上午10:00 → 下午12:00	其他場地
2405d	▶ 大恆許宅SD2-1		C-業主會議	■ 陳敬儒 ■ 蕭偉程 ■ 侯巧蓁	☑	2024/11/14 下午2:00 → 下午5:30	有序主場
2405d	▶ 大恆許宅SD2-2		C-業主會議	■ 陳敬儒 ■ 蕭偉程	☑	2024/11/22 上午10:00 → 下午1:00	其他場地
2405d	▶ 大恆許宅SD2-3		C-業主會議	■ 陳敬儒	☑	2024/12/12	
2405d	▼ 大恆許宅SD2-4		C-業主會議	■ 陳敬儒 ■ 蕭偉程 ■ 侯巧蓁 ■ 廖堉棠	☑	2025/01/23 下午1:30 → 下午3:30	
2405d	大恆許宅SD2-5		C-業主會議	■ 蕭偉程	☑	2025/02/13	
2405d	大恆許宅SD2-6		C-業主會議	■ 蕭偉程	☑	2025/03/05	
2405d	▶ 大恆許宅DD1-1		C-業主會議	■ 陳敬儒	☐	2025/03/22	
2405d	▶ 大恆許宅DD1-2		C-業主會議	■ 陳敬儒	☐	2025/03/14	
2405d	▶ 大恆許宅DD2-1		C-業主會議	■ 陳敬儒	☐	2025/03/21	
2405d	▶ 大恆許宅DD2-2 打開		C-業主會議	■ 陳敬儒	☐	2025/04/11	

Notion automation

2405d	▼ 大恆許宅	d.住宅	設計中	陳敬儒	☐		
2405d	▶ 大恆許宅PD1-1		A-設計任務	陳敬儒 蕭偉程	☑	2024/07/19	其他場地
2405d	▶ 大恆許宅SD1-1		A-設計任務	陳敬儒 蕭偉程	☑	2024/08/28	其他場地
2405d	▶ 大恆許宅SD1-2		C-業主會議	陳敬儒 蕭偉程 侯巧蓁	☑	2024/09/23 下午2:00 → 下午5:00	有序主場
2405d	▶ 大恆許宅SD1-3		C-業主會議	陳敬儒 蕭偉程	☑	2024/10/18	其他場地
2405d	▶ 大恆許宅SD1-4		C-業主會議	陳敬儒 蕭偉程	☑	2024/10/23 上午10:00 → 下午12:00	其他場地
2405d	▶ 大恆許宅SD2-1		C-業主會議	陳敬儒 蕭偉程 侯巧蓁	☑	2024/11/14 下午2:00 → 下午5:30	有序主場
2405d	▶ 大恆許宅SD2-2		C-業主會議	陳敬儒 蕭偉程	☑	2024/11/22 上午10:00 → 下午1:00	其他場地
2405d	▶ 大恆許宅SD2-3		C-業主會議	陳敬儒	☑	2024/12/12	
2405d	▼ 大恆許宅SD2-4		C-業主會議	陳敬儒 蕭偉程 侯巧蓁 廖堉棠	☑	2025/01/23 下午1:30 → 下午3:30	
2405d	衛浴+房間3D定案		C-業主決策		☑	2025/01/10	
2405d	客衛＋書房3D		A-設計任務	廖堉棠	☑	2024/12/23 → 2024/12/23	
2405d	示意圖		A-設計行政		☑	2024/11/29 → 2024/12/12	
2405d	效果圖		A-設計行政		☑	2025/01/11 → 2025/01/24	
2405d	簡報整合		A-設計行政		☑	2025/01/09 → 2025/01/22	
2405d	▼ 基礎工程估價		B-工程任務		☑		
2405d	保護		B-工程行政	蕭偉程	☑	2025/01/11 → 2025/01/13	
2405d	水電_給排水、插座、淨水器預留管		B-工程行政	許志豪	☑	2025/01/13 → 2025/01/16	
2405d	弱電		B-工程行政	許志豪	☑	2025/01/17 → 2025/01/19	
2405d	消防		B-工程行政	許志豪	☑	2025/01/20 → 2025/01/22	
2405d	水電_燈光、開關		B-工程行政	侯巧蓁	☑	2025/01/17 → 2025/01/21	
2405d	空調		B-工程行政	侯巧蓁	☑	2025/01/17 → 2025/01/20	
2405d	輕隔間		B-工程行政	廖堉棠	☑	2025/01/20 → 2025/01/22	
2405d	泥作		B-工程行政	廖堉棠	☑	2025/01/20 → 2025/01/22	
2405d	底稿盤點		A-設計行政	許志豪	☑	2025/01/04 → 2025/01/07	
2405d	已定案及待定案材料/物料盤點（材料/物料		A-設計行政	蕭偉程	☑	2025/01/14 → 2025/01/22	
＋ 新子項目							
2405d	基礎施作標準說明		B-工程任務		☑	2025/01/21 → 2025/01/24	
2405d	設計確認會議		A-設計行政	蕭偉程	☑	2025/02/13 上午9:00	其他場地
2405d	空調議價		B-工程行政	侯巧蓁	☑	2025/02/12 上午10:00 → 上午11:00	
2405d	水電議價		B-工程行政	蕭偉程	☑	2025/02/11 下午2:00 → 下午3:00	
2405d	輕隔間議價		B-工程行政	蕭偉程	☑	2025/02/11 上午10:30 → 上午11:30	
2405d	泥作議價		B-工程行政	廖堉棠	☑	2025/02/11 上午9:30 → 上午10:30	
＋ 新子項目							
2405d	大恆許宅SD2-5		C-業主會議	蕭偉程	☑	2025/02/13	
2405d	大恆許宅SD2-6		C-業主會議	蕭偉程	☑	2025/03/05	
2405d	▶ 大恆許宅DD1-1		C-業主會議	陳敬儒	☐	2025/03/22	
2405d	▶ 大恆許宅DD1-2		C-業主會議	陳敬儒	☐	2025/03/14	
2405d	▶ 大恆許宅DD2-1		C-業主會議	陳敬儒	☐	2025/03/21	
2405d	▶ 大恆許宅DD2-2 打開		C-業主會議	陳敬儒	☐	2025/04/11	

有序生活製作所 / ... / 有序們 / ■ 侯巧蓁

已於 1 天前 編輯 +8 人 分享

專案月曆 | 會議交圖 | 未完成 | 歷年任務 +

無日期 (12) 新建

3 個排序 | 3 個規則 | + 加入篩選

2025年3月

以日曆開啟 今天

週一	週二	週三	週四	週五	週六	週日
24	25	26	27	28	3月1日	2
3	4	5	6	7	8	9
10	11	12	13	14	15	16
17	18	19	20	21	22	23

B、C棟廁所鏡座、垃圾投擲孔、擦手紙箱位置
■ 侯巧蓁
原約定項目
完成
A-設計任務

順天CD1-5
■ 侯巧蓁 ■ 陳敬儒
順天太平BC棟
完成
A-交圖節點

平面系統圖完稿（基礎工程用）
■ 侯巧蓁
公館陳宅CD1-1
完成
A-設計行政

裝修工程報價整理
■ 侯巧蓁
公館陳宅DD2-3
完成
B-工程行政

公館陳宅CD1-1 下午5:30
■ 侯巧蓁 ■ 陳敬儒
公館陳宅
完成
A-交圖節點

工期＆交圖時程整理
■ 侯巧蓁
公館陳宅CA0
完成
B-工程行政

公館陳宅CA1
■ 侯巧蓁 ■ 陳敬儒
公館陳宅
完成
B-工程節點

3D優化管線關係
■ 侯巧蓁
公館陳宅DD2-3
完成
A-設計行政

公館陳宅DD2-3 上午10:00
■ 侯巧蓁 ■ 陳敬儒
公館陳宅
完成
C-業主會議

侯巧蓁上午請假 上午9:00
■ 侯巧蓁
有序請假列表
完成
請假

基礎工程簽約
■ 侯巧蓁
公館陳宅DD2-3
完成
B-工程行政

侯巧蓁下午請假 下午1:30
■ 侯巧蓁
有序請假列表
完成
請假

地面大樣圖完稿
■ 侯巧蓁
公館陳宅CD1-1
完成
A-設計行政

交圖資料統整
■ 侯巧蓁
臺唐CD1-5
完成
A-設計任務

平面系統圖（裝修工程用）

內部成員視角
的
多案任務呈現

內部主管視角
的
多案節點呈現

進行中專案列表（未完成） | 進行中專案列表（全項目） | 進行中專案節點

作業時間 | 2 個規則 | ＋ 加入篩選

A-交圖節點 22

林宅CD1-2
打里摺林宅
2024/09/13 上午11:30 → 下午12:00
完成

順天CD1-5
順天太平BC棟
2025/03/03
完成

忠泰陳宅CD2
忠泰陳宅
2025/03/18 上午10:00 → 下午12:00
完成

何宅CD1
勤美之森何宅
2025/03/21
完成

順天永豐CD1-3
順天永豐段接待中心
2025/03/24
完成

台東康橋CD1-5
康橋台東
2025/03/28
完成

順天永豐CD1-4
順天永豐段接待中心
2025/04/07
完成

三漫 CD2-1
三義三漫
2025/04/11
完成

C-業主會議 19

大恆許宅DD1-2
大恆許宅
2025/03/14
完成

公館陳宅DD2-3
公館陳宅
2025/03/14 上午10:00 → 下午12:30
完成

順天仁平段公設SD1-2
順天仁平段公設
2025/03/20 下午2:00 → 下午4:00
完成

大恆許宅DD2-1
大恆許宅
2025/03/21
完成

大恆許宅DD1-1
大恆許宅
2025/03/22
完成

家具軟裝會議
放樣工程
2025/03/31 → 2025/04/04
完成

業主參與階段
放樣工程
2025/03/31 → 2025/04/04
完成

順天仁平段公設SD2-1
順天仁平段公設
2025/04/10
完成

有序生活製作所 / ... / 勤美之森何宅 / 業主同步區

全案時程表 | 業主時程表 | 業主任務卡

D-請放款任務 6

設計費第二期請款
2024/09/12
完成

裝修申請費交付
2025/02/03 → 2025/02/07
完成
裝修保證金200,000元：匯款or即期支票(則一)

工程費第二期（木工進場）
2025/05/26
完成
3,332,000元（總工程費30%）

工程費第三期（油漆進場）
2025/07/28
完成
3,332,000元（總工程費30%）

工程費第四期（通報驗收）
2026/01/02
完成
557,000元（總工程費5%）

工程費第五期（點交完畢）
2026/01/12
完成
556,352元（總工程費5%）併追加減

＋ 新任務

C-業主會議 16

何宅SD1-1
2024/04/24
完成

何宅SD1-2
2024/05/29
完成
平面更新+重點家具參訪

何宅SD1-3
2024/06/12
完成
系統家具+衛浴

何宅SD1-4
2024/06/27
完成
燈具+活動家具+物料參訪

何宅SD2-1
2024/06/27
完成
3D（公共＋主臥）

何宅SD2-2
2024/08/09
完成
3D（客臥＋客衛）

何宅SD2-3
2024/09/12 上午9:30 → 上午11:30
完成
3D定案+櫃體機能圖

何宅DD1-1
2024/11/07 上午9:30 → 下午12:00
完成
第一次報價＋櫃體機能圖修正+材料樣品

C-業主決策 3

廚具下訂
2025/03/24 → 2025/03/28
完成
確認訂購項目後與寶廚簽約

物料採購確認
2025/03/31 → 2025/04/04
完成

衛浴下訂
2025/05/12 → 2025/05/16
完成
確認訂購項目後與峰昂簽約

＋ 新任務

外部業主視角
的
個案任務呈現

成員個人視角
的
公司任務呈現

March 2025
Week 11
Week
Today
Mon 10
Tue 11
Wed 12
Thu 13
Fri 14
Sat 15
Sun 16
ching.ju329@gmail.com
陳敬儒私人行程
有序公司行程
運動
陳敬儒交通行程
陳敬儒有序行程
Simpany 稅務行事曆
本事_公司行程
Add calendar account
InOrder.Studio
專案列表
Database
All in one !!

Gantt chart

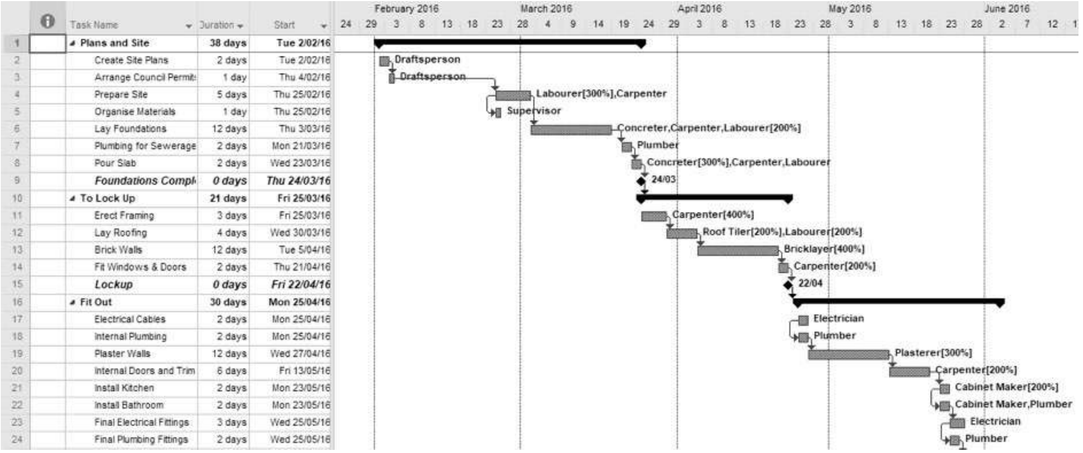

User Story Map

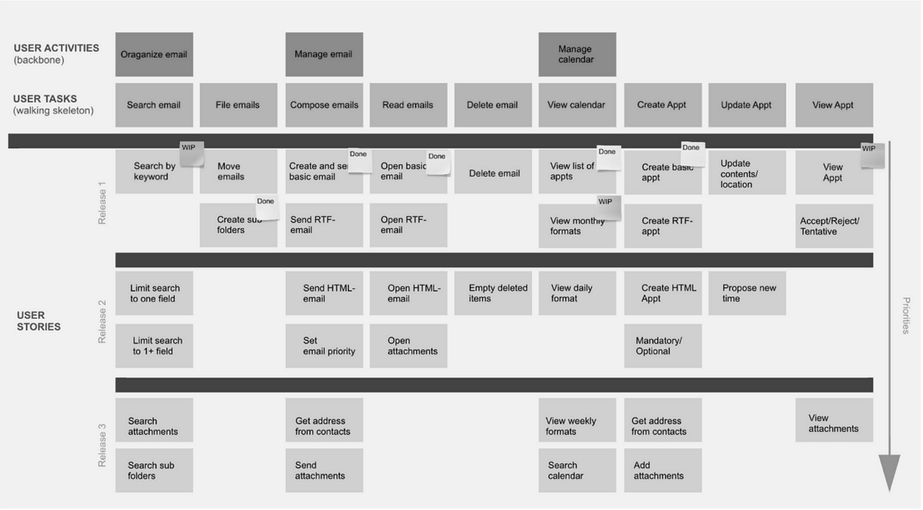

硬體/事情的步驟

軟體/角色的觀點

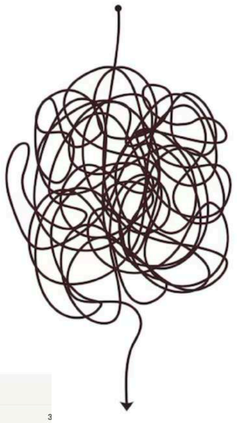

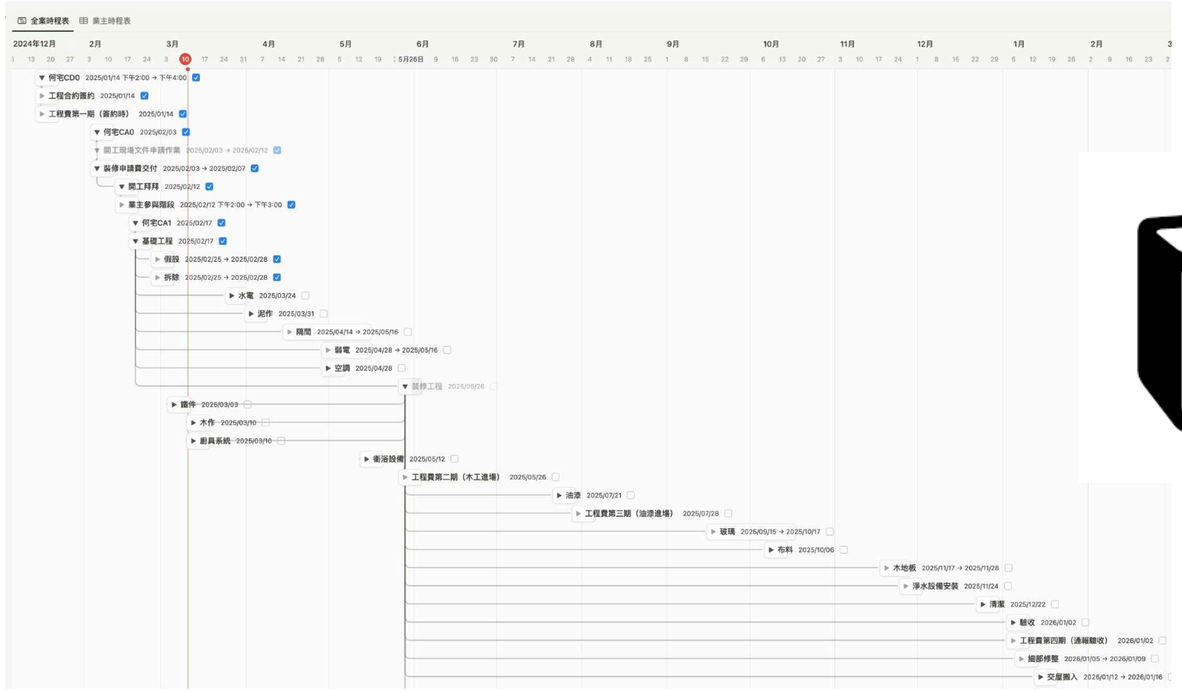

全案時程表 | 業主時程表 | 業主任務卡 +

作業時間 | 2 個規則 | + 加入篩選

D-請放款任務 6

設計費第二期請款
2024/09/12
☑ 完成

裝修申請費交付
2025/02/03 → 2025/02/07
☑ 完成
裝修保證金200,000元：匯款or即期支票(則一)

工程費第二期（木工進場）
2025/05/26
☐ 完成
3,332,000元（總工程費30%）

工程費第三期（油漆進場）
2025/07/28
☐ 完成
3,332,000元（總工程費30%）

工程費第四期（通報驗收）
2026/01/02
☐ 完成
557,000元（總工程費5%）

工程費第五期（點交完畢）
2026/01/12
☐ 完成
556,352元（總工程費5%）併追加減

+ 新任務

C-業主會議 16

何宅SD1-1
2024/04/24
☑ 完成

何宅SD1-2
2024/05/29
☑ 完成
平面更新+重點家具參訪

何宅SD1-3
2024/06/12
☑ 完成
系統家具+衛浴

何宅SD1-4
2024/06/27
☑ 完成
燈具+活動家具+物料參訪

何宅SD2-1
2024/06/27
☑ 完成
3D（公共＋主臥）

何宅SD2-2
2024/08/09
☑ 完成
3D（客臥＋客衛）

何宅SD2-3
2024/09/12 上午9:30 → 上午11:30
☑ 完成
3D定案+櫃體機能圖

何宅DD1-1
2024/11/07 上午9:30 → 下午12:00
☑ 完成
第一次報價＋櫃體機能圖修正+材料樣品

何宅DD1-2
2024/11/29 下午3:00 → 下午5:00

C-業主決策 3

廚具下訂
2025/03/24 → 2025/03/28
☐ 完成
確認訂購項目後與寶廚簽約

物料採購確認
2025/03/31 → 2025/04/04
☐ 完成

衛浴下訂
2025/05/12 → 2025/05/16
☐ 完成
確認訂購項目後與峰昂簽約

+ 新任務

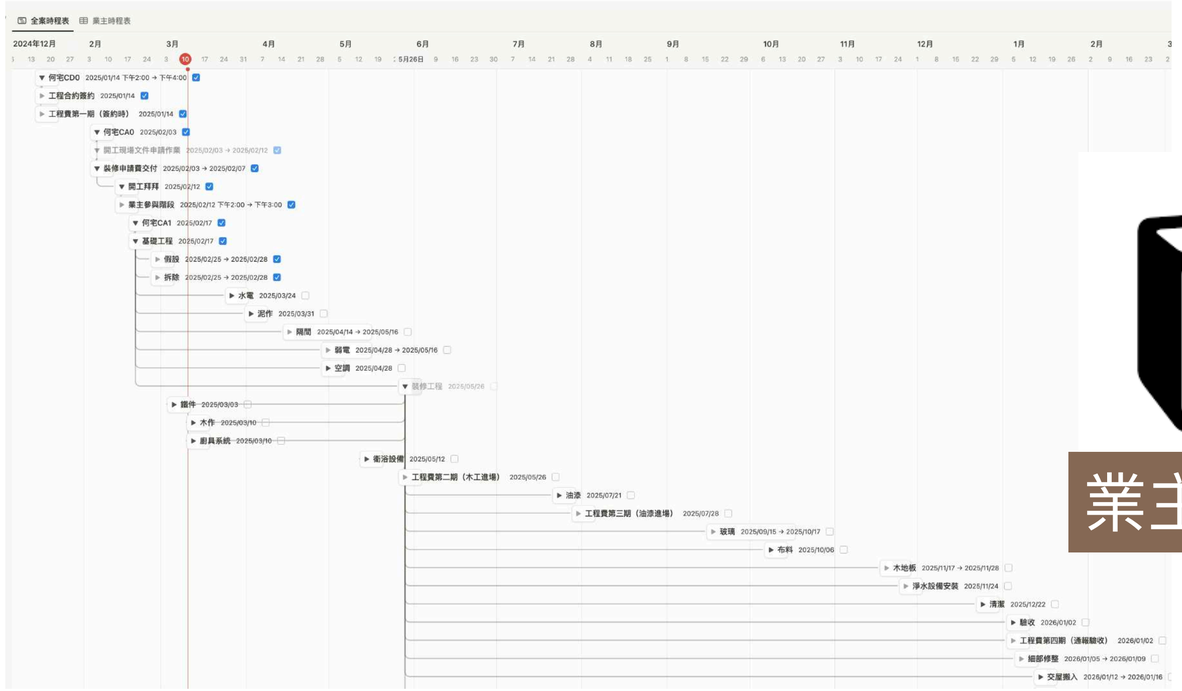

業主同步區

全案時程表 ＝ 業主任務卡

有序生活製作所 / ... / 有序們 / 侯巧蓁

專案月曆 | 會議交圖 | 未完成 | 歷年任務 +

3 個排序 | 3 個規則 | + 加入篩選

2025年3月

週一	週二	週三	週四	週五
24	25	26	27	
3	4	5	6	7
B、C棟廁所鏡座、垃圾投擲孔、擦手紙箱位置 侯巧蓁 原約定項目 完成 A-設計任務	平面系統圖完稿（基礎工程用） 侯巧蓁 公館陳宅CD1-1 完成 A-設計行政			
順天CD1-5 侯巧蓁 陳敬儒 順天太平BC棟 完成 A-交圖節點	裝修工程報價整理 侯巧蓁 公館陳宅DD2-3 完成 B-工程行政			
10	11	12	13	
	公館陳宅CD1-1 下午5:30 侯巧蓁 陳敬儒 公館陳宅 完成 A-交圖節點		工期＆交圖時程整理 侯巧蓁 公館陳宅CA0 完成 B-工程行政	公館陳宅CA1 侯巧蓁 陳敬儒 公館陳宅 完成 B-工程節點
3D優化管線關係 侯巧蓁 公館陳宅DD2-3 完成 A-設計行政				公館陳宅DD2-3 侯巧蓁 陳敬儒 公館陳宅 完成 C-業主會議
			侯巧蓁上午請假 上午9:00 侯巧蓁 有序請假列表 完成 請假	基礎工程簽約 侯巧蓁 公館陳宅DD2-3 完成 B-工程行政
				侯巧蓁下午請假 下午1:30 侯巧蓁 有序請假列表 完成 請假
17	18	19	20	21
地面大樣圖完稿 侯巧蓁 公館陳宅CD1-1 完成 A-設計行政			交圖資料統整 侯巧蓁 豐康CD1-5 完成 A-設計任務	
平面系統圖（裝修工程用）				

內部工作區

進行中專案列表（未完成） | 進行中專案列表（全項目） | 進行中專案節點

作業時間 | 2 個規則 | + 加入篩選

A-交圖節點 22

林宅CD1-2
打里摺林宅
2024/09/13 上午11:30 → 下午12:00
完成

順天CD1-5
順天太平BC棟
2025/03/03
完成

忠泰陳宅CD2
忠泰陳宅
2025/03/18 上午10:00 → 下午12:00
完成

何宅CD1
勤美之森何宅
2025/03/21
完成

順天永豐CD1-3
順天永豐段接待中心
2025/03/24
完成

台東康橋CD1-5
康橋台東
2025/03/28
完成

順天永豐CD1-4
順天永豐段接待中心
2025/04/07
完成

三漫 CD2-1

C-業主會議 19

大恆許宅DD1-2
大恆許宅
2025/03/14
完成

公館陳宅DD2-3
公館陳宅
2025/03/14 上午10:00 → 下午12:30
完成

順天仁平段公設SD1-2
順天仁平段公設
2025/03/20 下午2:00 → 下午4:00
完成

大恆許宅DD2-1
大恆許宅
2025/03/21
完成

大恆許宅DD1-1
大恆許宅
2025/03/22
完成

家具軟裝會議
放樣工程
2025/03/31 → 2025/04/04
完成

業主參與階段
放樣工程
2025/03/31 → 2025/04/04
完成

順天仁平段公設SD2-1
順天仁平段公設
2025/04/10
完成

成員視角 ＝ 主管視角

! 款項歷程

- 款項尚未進帳項目，所顯示的收支日期為預判參考

款項列表

+ 加入篩選

Aa 收支名稱	金額	收入金額	收入類別	收入狀態	完成日期	收入發票	備註
設計費第一期_簽約金	[illegible]	[illegible]	設計收入	5-款項進帳	2024/01/31	已經開立	
設計費第二期_3D完成	[illegible]	[illegible]	設計收入	5-款項進帳	2024/09/13	已經開立	
設計費第三期_施工圖完成	[illegible]	[illegible]	設計收入	2-正在執行		尚未開立	
工程費第一期_簽約金	[illegible]	[illegible]	工程收入	5-款項進帳	2025/01/16	已經開立	
工程費第二期_木工進場	[illegible]	[illegible]	工程收入	1-尚未執行		尚未開立	
工程費第三期_油漆進場	[illegible]	[illegible]	工程收入	1-尚未執行		尚未開立	
工程費第四期_通報驗收	[illegible]	[illegible]	工程收入	1-尚未執行		尚未開立	
工程費第五期_完成點交	[illegible]	[illegible]	工程收入	1-尚未執行		尚未開立	最終金額合併追加減

個案請款狀態

請收款任務列表　請收款任務卡

↑ 作業時間　2 個規則　+ 加入

D-請放款任務　17

設計費第二期
2025/03/22
■ 陳敬儒
完成
大恆許宅DD1-1

工程款項請款
2025/04/03
■ 許志豪
完成
J宅CA3

設計費第三期請款
2025/04/11
■ 侯巧蓁
完成
公館陳宅CD2-1

工程費第二期（木工進場）
2025/05/26
完成
裝修工程

裝修工程第二期
2025/06/16
完成
三漫CA2

設計費尾款
2025/06/20
■ 蕭偉程
完成
三漫CD2-2

公司日常庶務支出列表

請收款任務列表 | 請收款任務卡

↑ 作業時間 | 2 個規則 | + 加入

D-請放款任務 17

設計費第二期
2025/03/22
■ 陳敬儒
完成
大恆許宅DD1-1

工程款項請款
2025/04/03
■ 許志豪
完成
J宅CA3

設計費第三期請款
2025/04/11
■ 侯巧蓁
完成
公館陳宅CD2-1

工程費第二期（木工進場）
2025/05/26
完成
裝修工程

裝修工程第二期
2025/06/16
完成
三漫CA2

設計費尾款
2025/06/20
■ 蕭偉程
完成
三漫CD2-2

費用支出登記列表

↓ 收支日期 | 3 個規則 | + 加入篩選 | 新建

金額	支出科目	Aa 收支名稱	使用零用金	支出發票	執行人員	收支日期	狀態提示
2,103	維修維護	EPSON標籤紙*4、鹼性電池*3排	☑	已經取得	張倚華	2025/03/06	帳目正常
465	維修維護	小米洗手液*2組	☑	尚未取得	張倚華	2025/03/05	帳目正常
302	維修維護	菜瓜布*2、抽取式廚房紙巾*2	☑	已經取得	張倚華	2025/03/02	帳目正常
160	維修維護	透明文件盒	☑	沒有統編	張倚華	2025/02/27	帳目正常
1,220	維修維護	HOLA衛生紙*1箱	☑	已經取得	張倚華	2025/02/26	帳目正常
540	維修維護	垃圾袋M/L各*5	☑	已經取得	張倚華	2025/02/26	帳目正常
285	維修維護	良奇書局_L夾*3、合約夾*3	☑	沒有統編	張倚華	2025/02/25	帳目正常
67	運費	青年就業旗艦計畫_郵寄快捷	☑	已經取得	張倚華	2025/02/21	帳目正常
5,950	維修維護	飲水機濾心	☑	沒有統編	張倚華	2025/02/18	帳目正常
11,900	維修維護	Bosh電子鎖ID40	☐	已經取得	陳敬儒	2025/02/18	帳目正常
298	維修維護	衛生手套S*1/M*1	☑	已經取得	張倚華	2025/02/17	帳目正常
59	維修維護	漂白水*1	☑	已經取得	張倚華	2025/02/17	帳目正常
2,200	伙食	3/7晚餐好菜_訂金	☑	尚未取得	張倚華	2025/02/16	帳目正常
4,190	軟體	Microsoft365家庭方案訂閱一年	☐	尚未取得	志豪 許	2025/02/13	帳目正常
460	維修維護	A4牛皮信封袋*1	☑	沒有統編	張倚華	2025/02/13	帳目正常
80	運費	青年就業旗艦計畫_郵寄快捷	☑	已經取得	張倚華	2025/02/13	帳目正常
675	維修維護	何宅_開工拜拜水果、零食、米酒、氣泡水	☑	已經取得	張倚華	2025/02/11	帳目正常
228	維修維護	何宅_開工拜拜金紙組	☑	已經取得	張倚華	2025/02/11	帳目正常
883	維修維護	淘寶_李宅維修用(鑽孔垂直器、櫃門預埋螺母、螺絲、鑽尾)	☑	沒有統編	張倚華	2025/02/10	帳目正常
808	維修維護	蝦皮_拜拜桌用紅桌布	☑	沒有統編	張倚華	2025/02/10	帳目正常
11,900	維修維護	辦公室電子門鎖	☐	尚未取得	陳敬儒	2025/02/10	帳目正常
940	維修維護	打火機	☐	已經取得	陳敬儒	2025/02/10	帳目正常
290	維修維護	香罐	☐	已經取得	陳敬儒	2025/02/10	帳目正常
1,080	維修維護	拜拜香	☐	已經取得	陳敬儒	2025/02/10	帳目正常
2,317	維修維護	hola衛生紙筷子	☐	已經取得	陳敬儒	2025/02/10	帳目正常
15,900	其他設備	dyson3合1	☐	尚未取得	陳敬儒	2025/02/10	帳目正常
478	維修維護	廚餘袋*2	☑	已經取得	張倚華	2025/02/06	帳目正常
590	維修維護	垃圾袋M/L各*5	☑	已經取得	張倚華	2025/02/06	帳目正常
85	維修維護	抽取式餐巾紙*1袋	☑	已經取得	張倚華	2025/02/04	帳目正常
7,560	維修維護	Kubrick 捲簾*4窗再製	☐	尚未取得	志豪 許	2025/01/23	帳目正常

！ 公司財務分析區塊
- 收支分析：分
- 費用分析：設
- 借貸分析：

歷年收支 | 當年收

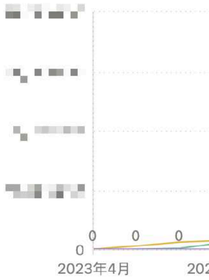

歷年費用佔比 | 當

收支日期: 過去 6 個月

- 福利
- 電腦設備
- 其他設備

！ 公司財務分析區塊

- **收支分析：** 分歷年、當年、過去半年、未來半年等視圖（藉由公司歷年統計收支紀錄加上未來向業主請款、向廠商放款的金額與日期，分析所得之圖表）
- **費用分析：** 設置佔比與排行模式，並分歷年、當年、過去半年、過去一季等視圖。可另透過 `篩選filter` 功能對 `收支日期` 篩選
- **借貸分析：** [redacted]

現金流量表

歷年收支 | 當年收支 | 過去半年收支 | 未來半年收支 | +

歷年費用佔比 | 當年費用佔比 | 過去半年費用佔比 | 過去一季費用佔比

收支日期: 過去 6 個月

費用分析圓餅圖

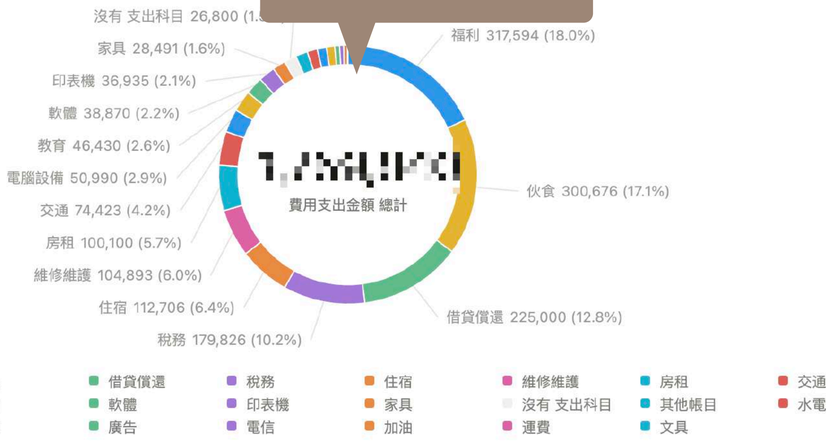

歷年費用排名 | 當年費用排名 | 過去半年費用排名 | 過去一季費用排名

收支日期: 過去 6 個月

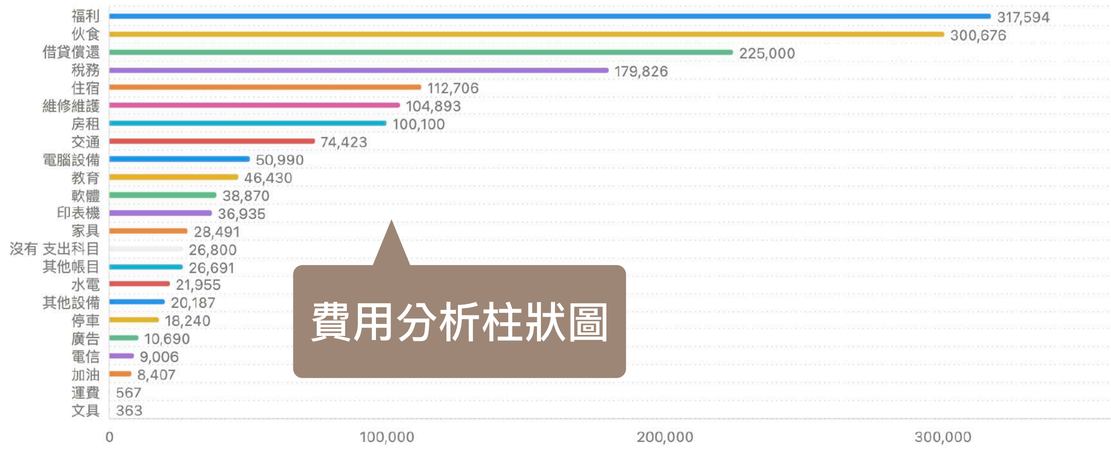

費用分析柱狀圖

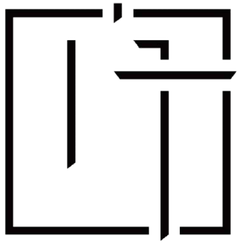

可回溯的文化、可複製的信任

成果是什麼？

現在怎麼做？

定義工作流、拆解、優化

持續不斷、日積月累

時效有多長？

未來怎麼用？

AI !!!

正確認識AI

AI並非單一的工具或是答案

而是一個幫助優化工作流程、
提升效率的橋梁

Notion AI

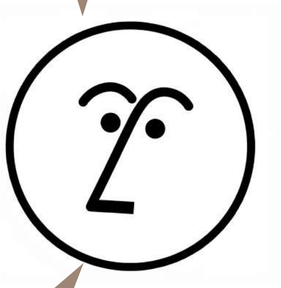

就像那些記得夠多、
找得夠快的「同事」

■ 許志豪工作任務

今天 9:22 PM

請問許志豪這週的工作任務是什麼

根據資料，許志豪目前的主要工作任務包括：

- 勤美何宅：進度更新同步，處理多工種介面，協助三漫鐵件品項
- 忠泰陳宅：調降報價架構
- 王宅：負責初階報價與工期表的製作
- 天花系統：需要在3/12-3/14完成天花綜合圖與天花大樣索引圖

另外，他也需要參與估價模式的檢討（從大恆經驗檢討後修正）以及製作insta360紀錄步驟說明書

請問侯巧蓁目前的業主會議時間有遇到請假時段嗎

根據資料，侯巧蓁有以下請假時段：

- 3月13日（週四）上午9:00-12:00
- 3月14日（週五）下午13:30-18:30

同時也有一些業主相關會議：

- 3月31日至4月4日有家具軟裝會議以及業主參與的放樣工程相關會議

所以目前已排定的業主會議時間並未與請假時段衝突。

請問未來一個月表定哪些案件將請款？或是有機會請款？

根據資料，未來一個月內已確定和可能的請款案件如下：

已確定請款：

- 3月29日：J宅工程追加減款項請款，金額[redacted]元（需扣除第二期多付[redacted]及前置工程多付[redacted]）
- 4月3日：J宅工程款項請款
- 4月11日：公館陳宅設計費第三期請款

潛在請款機會：

- 勤美之森何宅：工程合約報價已完成，總額含稅[redacted]元，若合約順利簽訂則可能啟動第一期請款

請問目前的公司所有案件的水電工程安排 會不會產生時程碰撞

從目前的資料中，我看到幾個案件的水電工程安排：

- 三漫工程：水電工程預計在3月12日至3月21日進行
- 大恆許宅：水電空調工班時間正在安排中
- 勤美何宅：目前已完成水電工程報價，總價約[redacted]但尚未看到確切施工時程

根據這些資訊，目前只有三漫的水電工程時間是確定的。案件的施工時程尚在安排中，還無法判斷是否會有時程[redacted]問題。建議在確定其他案件的水電施工時程時，需要特[redacted]避開三漫工程的這段期間（3/12-3/21）。

今天 12:13 AM

公司的飲水機濾芯要買什麼?

根據資料，公司飲水機型號L21使用三支濾芯：

- S003型號（右側，每半年更換）：1支1600元，買多支有優惠
- 樹脂濾心3RF-F001-5（中間，3-6個月更換）：1支650元，買多支有優惠
- PP濾心3RS-F001-5（左側，3-6個月更換）：1支350元，買多支有優惠

購買請加LINE ID：0930811716（津聖淨水），運費一律收100元。以上價格為未稅現金價。

公司的敬儒是個怎樣的人?

根據團隊成員的評語，敬儒展現出以下特質：

1. 領導風格：
- 擔任團隊教練角色，重視標準與紀律，但能在糾正偏差後立即轉換氣氛
- 善於分享經驗，樂於幫助團隊成員成長，並鼓勵大家建立清晰的個人定位
2. 工作特質：
- 做事有自己的邏輯，善於用立體圖解說複雜概念
- 細心照顧團隊成員感受，同時能消化分解外部壓力
3. 組織願景：
- 帶領團隊追求效率優化、系統化管理，並重視團隊成員的定位發展
- 推動扁平化組織文化，重視跨階級協作
4. 教學理念：
- 認為應該從文獻和架構中學習，而不是只停留在表面的視覺參考
- 強調深度學習的重要性，主張通過好的文獻和案例來建立系統性的認知

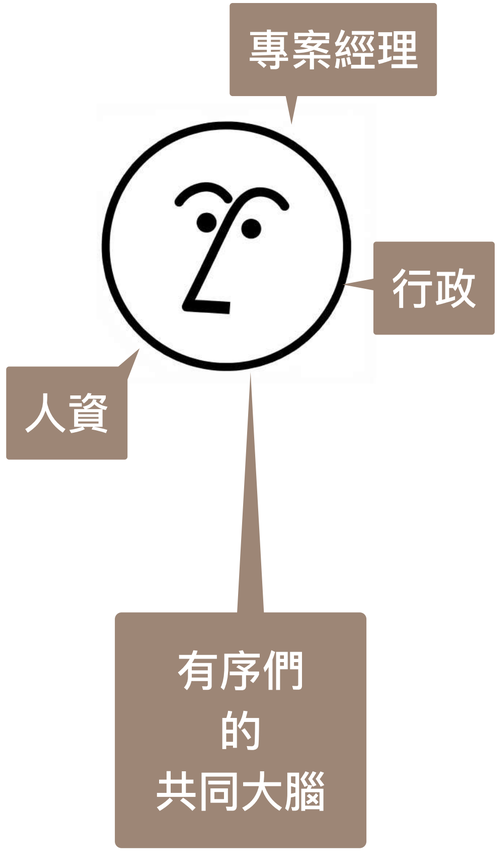

請問剛到這家公司我應該做哪些事情可以最快融入這個組織?

根據公司的新手指南，以下是快速融入組織的重要步驟：

1. 了解公司文化

- 重視團隊溝通與個人管理
- 注重語文表達與執行細節

2. 掌握工作內容

- 參與設計研究：議題研究與資料庫建構
- 協助設計執行：協作製圖與可行性檢討
- 支援工程管理：行政作業與庶務協助

3. 養成良好工作習慣

- 保持沈浸式作業：非緊急討論建議先約定時間，避免打斷思考
- 建立共感：維持案件同步、分享工作發現、累積知識於資料庫
- 保持清晰溝通：避免語言癌，如「的部分」、「的動作」等用語

4. 完成必要培訓

- 觀看動態圖塊教學課程
- 完成Notion、AI工作術等相關線上課程

5. 參與例行工作

- 每週一14:00參加例行會議
- 每週五下班前更新個人行事曆
- 每月完成個人庶務報帳

請問公司的wifi密碼?

公司有兩組WiFi網路：

1. 內部使用WiFi：
- 帳號：inorder.studio
- 密碼：[redacted]
2. 訪客使用WiFi：
- 帳號：inorder.guest
- 密碼：0422066086

緩衝式鋼珠滑軌

- 3J52
- 3J56
- 3M52
- 3M521
- 3M52G
- 3M52M
- 3M54
- 3M54A
- 3M54A462
- 3M54A487
- 3M56
- 3M57
- AD52
- AE52

按開式鋼珠滑軌

- 3J89
- 3M84
- 3M84A
- 3M86
- 3M89
- AD89
- AE89

一般鋼珠滑軌

- 3218
- 3220
- 3230
- 3232
- 3301
- 3304
- 3306
- 3330
- 3502
- 3506
- 3516
- 3517
- 3J01
- 3J01A
- 3J01B
- 3M01
- 3M011
- 3M51
- 3M51A
- AD01
- AE01

幫我分析king slide 這幾款差在哪3J52
3J56
3M52
3M521
3M52G
3M52M
3M54
3M54A
3M54A462
3M54A487
3M56
3M57
AD52
AE52

Gemini

資料搬運小幫手

你列出的這些都是川湖科技 (King Slide) 的滑軌產品型號，它們之間的差異主要體現在幾個方面：

1. 負重能力和滑軌尺寸:

- **3J:** 輕型滑軌，適用於較輕的抽屜，例如鍵盤抽屜等。
- **3M:** 中型滑軌，適用於一般家具抽屜，例如衣櫃、櫥櫃等。
- **AD/AE:** 重型滑軌，適用於承重較大的抽屜，例如工具櫃、工業設備等。

2. 功能:

- **52/54/56/57:** 代表滑軌的長度，通常以 mm 為單位。例如，52 代表 520mm，54 代表 540mm，以此類推。
- **1:** 通常表示該型號滑軌有額外功能，例如靜音關閉或全拉出設計。
- **G:** 代表「金省力」系列，通常具有推合更省力的設計。
- **M:** 通常表示該型號滑軌採用了不同的材質或表面處理，例如不鏽鋼材質或黑色塗層。
- **A:** 通常表示該型號滑軌有特殊設計或功能，例如增加了阻尼或鎖定功能。
- **462/487:** 通常代表滑軌的特殊規格或尺寸，例如滑軌高度或安裝方式。

3. 安裝方式:

- 部分型號滑軌可能採用不同的安裝方式，例如側裝、底裝或隱藏式安裝。

以下是您列出型號的簡單分析：

- **3J52/3J56:** 輕型滑軌，長度分別為 520mm 和 560mm。
- **3M52/3M54/3M56:** 中型滑軌，長度分別為 520mm、540mm 和 560mm。
- **3M521:** 中型滑軌，長度為 520mm，可能具有額外功能。
- **3M52G:** 中型滑軌，「金省力」系列，長度為 520mm。
- **3M52M:** 中型滑軌，長度為 520mm，可能採用了不同的材質或表面處理。
- **3M54A/3M54A462/3M54A487:** 中型滑軌，長度為 540mm，可能具有特殊設計或功能。
- **3M57:** 中型滑軌，長度為 570mm。
- **AD52/AE52:** 重型滑軌，長度為 520mm。

建議您參考以下資源，以獲取更詳細的產品資訊：

侯巧蓁 昨天 晚上7:34

週五簽約先關資料，請 看圖，感謝

1.合約金額是否要扣尾數?
2.各期趴數是否OK?

公館陳宅_基礎工程合約_簽約.pdf
759.58 KB

公館陳宅_基礎工程估價_簽約.pdf
277.05 KB

公館陳宅_基礎工程估價索引圖_簽約.pdf
4.30 MB

@侯巧蓁 週五簽約先關資料，請 看圖，感謝 1.合約金額是否要扣尾數? 2.各期趴數是否OK?

有序小幫手 應用 昨天 晚上7:34

我已經將這則消息同步到：有序關鍵字_看圖

Discord

有序小幫手

hcc28013

阿杰的合約再請抽空閱讀哦，請 看圖，感謝

.

想請教2點，再請開示
1.各期款項是否OK?
2.跟阿杰的款項要用轉帳的嗎?還是一樣都面交?

附加檔案
- 250307_.pdf

2025/3/11 晚上9:43

原始訊息

有序小幫手 應用 2025/3/11 晚上10:15

joyceeee914

請 看圖

附加檔案
- A-11.3_.pdf

2025/3/11 晚上10:15

原始訊息

2025年3月12日

有序小幫手 應用 昨天 下午4:34

cweiyu0102

請 看圖 感謝
Notion連結：https://www.notion.so/inorders/2025-03-12_-_CD2-1aea5c2d6e74805ea807dba1868fba69?pvs=4

附加檔案
- 250312_.pdf

昨天 下午4:34

原始訊息

有序小幫手 應用 昨天 晚上7:34

hcc28013

週五簽約先關資料，請 看圖，感謝

1.合約金額是否要扣尾數?
2.各期趴數是否OK?

附加檔案
- b20309c26ac7a9bf.pdf
- d2711d174ce9c0a1.pdf
- 1d495186e10947c5.pdf

昨天 晚上7:34

原始訊息

有序生活製作所: 4.21K

有序生活
- 佈告欄
- 生活組
- 有序們

有序行政
- 財務組
- 庶務組
- 公關組

進行中專案
- 0000e_
- 2004a_
- 2202b_
- 2205d_
- 2302a_
- 2305b_
- 2306d_
- 2307d_
- 2308d_
- 2401d_
- 2402a_
- 2403d_
- 2404d_
- 2405d_
- 2406a_
- 2501a_

保固中專案
- 2304e_kubrick
- 2301d_龍寶李宅

有序關鍵字
- 看圖排程

有序情報
- 看看設計 1
- 聽聽設計
- 聽聽看看

生活組 關於生活大小事

2025年3月8日

有序小幫手 應用 2025/3/8 晚上8:00
最後一個走的同事再麻煩將電子鎖設為上鎖喔～🔐

2025年3月9日

有序小幫手 應用 2025/3/9 晚上8:00
最後一個走的同事再麻煩將電子鎖設為上鎖喔～🔐

2025年3月10日

許志豪 Hower 2025/3/10 上午8:41
J

有序小幫手 應用 2025/3/10 上午9:00
第一個進公司的同事請記得將電子鎖設定為常開模式～🔒

黃筠淇 Joyce 2025/3/10 中午12:07
有富士山餅乾可以吃～

😍 4 ☺

有序小幫手 應用 2025/3/10 下午1:30
整理環境掃地囉～🧹

有序小幫手 應用 2025/3/10 下午2:00
準備開例會囉～

有序小幫手 應用 2025/3/10 下午6:30
今天記得倒垃圾喔～

有序小幫手 應用 2025/3/10 晚上8:00
最後一個走的同事再麻煩將電子鎖設為上鎖喔～🔐

2025年3月11日

有序小幫手 應用 昨天 上午9:00
第一個進公司的同事請記得將電子鎖設定為常開模式～🔒

洪禹憲 昨天 下午5:05
17:45 收單👍

有序小幫手 應用 昨天 晚上8:00
最後一個走的同事再麻煩將電子鎖設為上鎖喔～🔐

有序生活製作所 | 聽聽設計

有序生活製作所: 4.21K

有序生活
- 佈告欄
- 生活組
- 有序們

有序行政
- 財務組
- 庶務組
- 公關組

進行中專案
- 0000e_
- 2004a_
- 2202b_
- 2205d_
- 2302a_
- 2305b_
- 2306d_
- 2307d_
- 2308d_
- 2401d_
- 2402a_
- 2403d_
- 2404d_
- 2405d_
- 2406a_
- 2501a_

保固中專案
- 2304e_kubrick
- 2301d_龍寶李宅

有序關鍵字
- 看圖排程

有序情報
- 看看設計 1
- 聽聽設計
- 聽聽看看
- notion快訊

➲報名網址：
https://www.accupass.com/go/iecosyst2025
♦〔關注我們〕
官網：https://iecosyst.com/
了解更多：
https://linkby.tw/iecosyst
--
Hosting provided by SoundOn...

集數	時長
177	0:40:44

i室設圈 | 漂亮家居 • 2025/2/26 下午6:00

2025年3月5日

有序小幫手 應用 2025/3/5 下午6:10
嗨 @everyone，麗寶設計樂園 **Apao Design Land** 新上架的一集 標題為 **#178 聚焦發展並大膽創造**
行長&創辦人 謝榮雅 快去聽看看吧～

麗寶設計樂園 Apao Design Land

#178 聚焦發展並大膽創造價值，走向最有熱情和夢想的目標 Ft. 奇想創造 GIXIA GROUP 執行長&創辦人 謝榮雅

🔊◆本集節目：
這集來賓謝榮雅執行長有著台灣「工業設計教父」之稱，在國際最具指標與權威的各大工業設計獎中，目前已獲得累計超過百座的獎座。然而，他在學生時期所就讀並非工業設計或相關科系。但由於對設計的熱忱，積極為自己開拓出一條設計之路，並成為指標性人物。
節目中，他將分享走入工業設計領域的歷程，與設計與商業之間的重要關聯性，還有如何了解自己、聚焦發展並創造更大價值的過程。
讓我們一起聽聽這精采的內容！
[redacted]
☀來賓：奇想創造 GIXIA GROUP 執行長&創辦人 謝榮雅
經歷：
具有「台灣工業設計教父」之

插件
新增至上次使用的資料夾...
新增至資料夾...
新增至其它資源庫...
匯出
分享
重新命名
複製檔案
複製檔案路徑
複製...
複製標籤
貼上標籤
建立副本
縮圖背景
黑白預覽
以圖找圖
更多
丟到垃圾桶
最近使用
Pinterest 以圖找圖
AI 自動去背
AI 橡皮擦
一鍵換大圖
以圖搜尋
圖片格式轉換器
圖片裁切大師
圖片對比工具
AI 自動去背
AI 圖片放大
AI 圖片放大
Google
Bing
Yandex
TinEye
SauceNAO
Eagle
素材管理小幫手

Apple 用戶小幫手
針對蘋果用戶日常使用的小幫手

寵物溝通小幫手
用科技看見心聲～帶你看見寵物們的心底話

中華一番小當家的食譜與料理
料理就是要帶給人們幸福啊～為你講述中華料理的食譜與故事

Rhino 中文助教
針對建築設計與室內設計師日常使用的小幫手

Revit 中文助教
針對建築設計與室內設計師日常使用的小幫手

中華民國建築技術規則小幫手
針對建築設計與室內設計師日常使用的小幫手

SketchUp 中文助教
針對建築設計與室內設計師日常使用的小幫手

AutoCad 中文助教
針對建築設計與室內設計師日常使用的小幫手

ChatGPT

軟體教學小幫手

AutoCad 中文助教 >

我的動態圖塊的hatch 為什麼基準點複製貼上之後都跑掉了？

讀取文件

當你在 AutoCAD 中複製貼上動態圖塊時，如果其中的 **Hatch (填充圖案)** 的基準點發生偏移，可能是由以下幾個原因導致的：

可能的原因與解決方案

1. **填充圖案未鎖定基準點**
   - 在動態圖塊中，如果填充圖案的基準點沒有適當設定，複製或貼上時會產生位移。
   - **解決方案**：
     1. 使用 **Hatch 命令 (HATCH)** 選擇填充圖案。
     2. 在「屬性管理器」中，確保填充的 **原點 (Origin)** 設定正確，並勾選「保持原點」。
     3. 若填充圖案基準點不正確，可在「Hatch 編輯」面板中調整「原點」。
2. **動態參數影響填充對齊**
   - 若動態圖塊包含「參數 (Parameters)」或「動作 (Actions)」，它們可能會影響 Hatch 的位置。
   - **解決方案**：
     1. 進入「**BEDIT (塊編輯器)**」檢查圖塊內的動態參數。
     2. 確保 **Hatch 沒有受 Scale、Move、Stretch 等動作影響**。
     3. 測試編輯後是否仍發生偏移。
3. **Hatch 與主體物件未關聯**
   - 在 AutoCAD 的某些版本中，如果 Hatch 與其邊界物件 **未關聯 (Associative Hatch)**，在複製或變換時 Hatch 可能會錯位。
   - **解決方案**：
     1. 選取 Hatch，開啟「**屬性 (Properties) 面板**」(CTRL+1)。
     2. 檢查「關聯 (Associative)」是否設為 **Yes (是)**。
     3. 若為 No (否)，請重新建立 Hatch，確保勾選「關聯 (Associative)」。
4. **Hatch 與 UCS (使用者座標系統) 不一致**
   - 若圖塊內的 Hatch 是基於特定的 UCS 設定，而你在不同的 UCS 下進行複製，可能導致基準點錯位。
   - **解決方案**：
     1. 使用 **UCS 命令**，確保當前 UCS 與圖塊的 UCS 一致。
     2. 使用 **World UCS (WCS)** 測試是否恢復正常。
5. **AutoCAD 版本與 Hatch 顯示方式的影響**
   - 某些 AutoCAD 版本在不同縮放比例下，Hatch 可能會變形或失去對齊。
   - **解決方案**：
     1. 嘗試將 Hatch 的「比例 (Scale)」調整至適當值，確保貼上後仍正確顯示。

有序生活製作所 / ... / 台中J宅 / 案件金流表

設計管理支出 | 工程管理支出 | 工程分包支出 | 業主工程代墊 | 專案支出總表

收支日期 | 4 個規則

金額	收支名稱	支出類別	支出狀態	支出發票	使用零用金	執行人員	發生日期	收支日期	狀態提示	備註
67,688	Sostyle調光旋鈕(黑*8顆、白*23顆)	工程管理	3-款項出帳	已經取得		陳敬儒		2025/03/05	尚未執行	
511	蝦皮_廚房層板、油煙機裝飾用用隔音墊	工程管理	3-款項出帳	沒有統編	☑	張倚華		2025/02/26	帳目正常	
177	蝦皮_美容修補膏	工程管理	3-款項出帳	沒有統編	☑	張倚華		2025/02/26	帳目正常	
276	防臭地漏*4	工程管理	3-款項出帳	沒有統編	☑	張倚華		2025/02/26	帳目正常	
174	地漏密封塞	工程管理	3-款項出帳	沒有統編	☑	張倚華		2025/02/26	帳目正常	
410	振宇五金_雨遮用PP板、養生膠帶、布膠	工程管理	3-款項出帳	已經取得	☑	張倚華		2025/02/24	帳目正常	
750	蝦皮_美容修補硬化蠟筆	工程管理	3-款項出帳	沒有統編	☑	張倚華		2025/02/10	帳目正常	
258	入口門D型隔音條	工程管理	3-款項出帳	沒有統編	☑	張倚華		2025/02/10	帳目正常	
87	工作室小窗木板掛鉤	工程管理	3-款項出帳	沒有統編	☑	張倚華		2025/02/10	帳目正常	
202	中島底部緩衝墊	工程管理	3-款項出帳	沒有統編	☑	張倚華		2025/02/10	帳目正常	
629	美容硬化臘用電烙鐵	工程管理	3-款項出帳	沒有統編	☑	張倚華		2025/02/10	帳目正常	
168	防水膠帶	工程管理	3-款項出帳	沒有統編	☑	張倚華		2025/02/10	帳目正常	
193	燈帶遮光膠條	工程管理	3-款項出帳	沒有統編	☑	張倚華		2025/02/10	帳目正常	
90	蝦皮_發泡劑噴嘴	工程管理	3-款項出帳	沒有統編	☑	張倚華		2025/02/10	帳目正常	
150	水晶壓克力_運費	工程管理	3-款項出帳	已經取得	☑	張倚華		2025/01/15	帳目正常	
286	壓克力板330*330*3mm*3片(含稅)	工程管理	3-款項出帳	已經取得	☑	張倚華		2025/01/13	帳目正常	
1,167	茂忠企業_調光開關	工程管理	3-款項出帳	尚未取得	☑	張倚華		2025/01/06	帳目正常	
440	蝦皮_防臭地漏*2	工程管理	3-款項出帳	沒有統編	☑	張倚華		2025/01/04	帳目正常	
220	宗紀_清潔請款零頭	工程管理	3-款項出帳	已經取得	☑	張倚華		2024/12/31	帳目正常	
857	振宇五金_拋棄式不織布鞋套、矽利康、	工程管理	3-款項出帳	沒有統編	☑	張倚華		2024/12/25	帳目正常	
90	油漆刷	工程管理	3-款項出帳	沒有統編	☑	黃筠淇		2024/12/25	帳目正常	

！ 專案廠商使用說明

▼ 合約簽訂後設定屬性

- **廠商來源：** 關聯至 工班們
- **本工程金額：** 工程合約內各工種的成本基礎，請依合約成本填寫，並於該工種進場前提供給廠商，用以作為日後追加減的基礎

▶ **合約進行中使用方式**

專案廠商總覽

工種	廠商來源	本工程金額	追加減金額	已支付金額	代墊金額	待繳餘額	追加率	備註
裝修保證金		10,000	0	10,000	0	0	0%	
保護工程	威迪室內裝修設計工程	6,000	0	6,000	0	0	0%	
拆除工程	小霸王	291,000	0	291,000	0	0	0%	
水電工程-1		120,000	0	120,000	0	0	0%	
水電工程-2	峻昇工程行	204,400	1	15,000	0	189,401	0%	
泥作工程	一豐工程	414,500	0	414,500	0	0	0%	
鋁窗工程		376,546	72,665	300,000	0	149,211	19.3%	追加金額為：更換超白玻璃178338-議價10000
空調工程	泰順冷氣工程	37,148	0	37,148	0	0	0%	冷氣及除濕機本工程258648-業主已付給廠商設
瓦斯工程		14,165	0	14,195	0	-30	0%	
木作工程	戈登室內裝修有限公司	961,300	228,000	986,000	0	203,300	23.72%	2025.2.27成哥已提供追加金額
油漆工程	阿貴	200,000	0	200,000	0	0	0%	
地坪工程	煒霏木地板	382,426	16,422	398,848	0	0	4.29%	追加主臥區底板層
鐵件工程	完鐵築仁有限公司	281,300		294,100	0	-12,800	0%	
玻璃工程		55,114	0	55,114	0	0	0%	
磁磚採購	奕聖磁磚	13,551	0	13,551	0	0	0%	
系統櫃工程	欣寬國際股份有限公司	67,515	39,900	107,445	0	-30	59.1%	追加金額為：主衛浴鏡櫃、客衛浴鏡櫃
外推鋁窗工程		45,000		45,000	0	0	0%	
防水工程	大亨工程	335,000	63,000	358,100	0	39,900	18.81%	追加金額為：透氣管改彎頭6000+二次補強570
塗料工程	耘角創意有限公司	190,000	50,000	190,000	0	50,000	26.32%	追加金額為：抓漏修繕
衛浴設備-1		79,800	0	79,830	0	-30	0%	

GPT 可直接讀取 Notion 頁面！！

X

你有覺得哪邊怪怪的嗎

有序生活製作所 / ... / 台中J宅 / 案件金流表

設計管理支出 | 工程管理支出 | 工程分包支出 | 業主工程代墊 | 專案支出總表

收支日期 | 4 個規則

金額	收支名稱	支出類別	支出狀態	支出發票	使用零用金	執行人員	發生日期	收支日期	狀態提示	備註
67,688	Sostyle調光旋鈕(黑*8顆、白*23顆)	工程管理	3-款項出帳	已經取得		陳敬儒		2025/03/05	尚未執行	
511	蝦皮_廚房層板、油煙機裝飾用用隔音墊	工程管理	3-款項出帳	沒有統編	✓	張倚華		2025/02/26	帳目正常	
177	蝦皮_美容修補膏	工程管理	3-款項出帳	沒有統編	✓	張倚華		2025/02/26	帳目正常	
276	防臭地漏*4	工程管理	3-款項出帳	沒有統編	✓	張倚華		2025/02/26	帳目正常	
174	地漏密封塞	工程管理	3-款項出帳	沒有統編	✓	張倚華		2025/02/26	帳目正常	
410	振宇五金_雨遮用PP板、養生膠帶、布膠	工程管理	3-款項出帳	已經取得	✓	張倚華		2025/02/24	帳目正常	
750	蝦皮_美容修補硬化蠟筆	工程管理	3-款項出帳	沒有統編	✓	張倚華		2025/02/10	帳目正常	
258	入口門D型隔音條	工程管理	3-款項出帳	沒有統編	✓	張倚華		2025/02/10	帳目正常	
87	工作室小窗木板掛鉤	工程管理	3-款項出帳	沒有統編	✓	張倚華		2025/02/10	帳目正常	
202	中島底部緩衝墊	工程管理	3-款項出帳	沒有統編	✓	張倚華		2025/02/10	帳目正常	
629	美容硬化臘用電烙鐵	工程管理	3-款項出帳	沒有統編	✓	張倚華		2025/02/10	帳目正常	
168	防水膠帶	工程管理	3-款項出帳	沒有統編	✓	張倚華		2025/02/10	帳目正常	
193	燈帶遮光膠條	工程管理	3-款項出帳	沒有統編	✓	張倚華		2025/02/10	帳目正常	
90	蝦皮_發泡劑噴嘴	工程管理	3-款項出帳	沒有統編	✓	張倚華		2025/02/10	帳目正常	
150	水晶壓克力_運費	工程管理	3-款項出帳	已經取得	✓	張倚華		2025/01/15	帳目正常	
286	壓克力板330*330*3mm*3片(含稅)	工程管理	3-款項出帳	已經取得	✓	張倚華		2025/01/13	帳目正常	
1,167	茂忠企業_調光開關	工程管理	3-款項出帳	尚未取得	✓	張倚華		2025/01/06	帳目正常	
440	蝦皮_防臭地漏*2	工程管理	3-款項出帳	沒有統編	✓	張倚華		2025/01/04	帳目正常	
220	宗紀_清潔請款零頭	工程管理	3-款項出帳	已經取得	✓	張倚華		2024/12/31	帳目正常	
857	振宇五金_拋棄式不織布鞋套、矽利康、	工程管理	3-款項出帳	沒有統編	✓	張倚華		2024/12/25	帳目正常	
90	油漆刷	工程管理	3-款項出帳	沒有統編	✓	黃筠淇		2024/12/25	帳目正常	

！ 專案廠商使用說明

▼ 合約簽訂後設定屬性

- **廠商來源：** 關聯至 工班們
- **本工程金額：** 工程合約內各工種的成本基礎，請依合約成本填寫，並於該工種進場前提供給廠商，用以作為日後追加減的基礎

▶ **合約進行中使用方式**

專案廠商總覽

工種	廠商來源	本工程金額	追加減金額	已支付金額	代墊金額	待繳餘額	追加率	備註
裝修保證金		10,000	0	10,000	0	0	0%	
保護工程	威迪室內裝修設計工程	6,000	0	6,000	0	0	0%	
拆除工程	小霸王	291,000	0	291,000	0	0	0%	
水電工程-1		120,000	0	120,000	0	0	0%	
水電工程-2	峻昇工程行	204,400	1	15,000	0	189,401	0%	
泥作工程	一豐工程	414,500	0	414,500	0	0	0%	
鋁窗工程		376,546	72,665	300,000	0	149,211	19.3%	追加金額為：更換超白玻璃178338-議價10000
空調工程	泰順冷氣工程	37,148	0	37,148	0	0	0%	冷氣及除濕機本工程258648-業主已付給廠商設
瓦斯工程		14,165	0	14,195	0	-30	0%	
木作工程	戈登室內裝修有限公司	961,300	228,000	986,000	0	203,300	23.72%	2025.2.27成哥已提供追加金額
油漆工程	阿貴	200,000	0	200,000	0	0	0%	
地坪工程	煒霏木地板	382,426	16,422	398,848	0	0	4.29%	追加主臥區底板層
鐵件工程	完鐵築仁有限公司	281,300		294,100	0	-12,800	0%	
玻璃工程		55,114	0	55,114	0	0	0%	
磁磚採購	奕聖磁磚	13,551	0	13,551	0	0	0%	
系統櫃工程	欣寬國際股份有限公司_	67,515	39,900	107,445	0	-30	59.1%	追加金額為：主衛浴鏡櫃、客衛浴鏡櫃
外推鋁窗工程		45,000		45,000	0	0	0%	
防水工程	大亨工程	335,000	63,000	358,100	0	39,900	18.81%	追加金額為：透氣管改彎頭6000+二次補強570
塗料工程	耘角創意有限公司	190,000	50,000	190,000	0	50,000	26.32%	追加金額為：抓漏修繕
衛浴設備-1		79,800	0	79,830	0	-30	0%	

X

ChatGPT 4o >

你有覺得哪邊怪怪的嗎

看著 Notion

從 **案件金流表** 的數據來看，有幾個可能需要特別注意的地方：

1. 零用金餘額是負數

- **零用金餘額為 -12,649**，通常零用金應該是正數或歸零，負數可能代表：
  - 超支但未補足資金
  - 記帳錯誤，支出超過實際可用零用金
- **建議**：核對零用金發放與支出，看看是否有需要的補充款。

2. 某些支出或待繳金額顯示為負數

- **鐵件工程**：待繳餘額 **-12,800**
- **衛浴設備-1**：待繳餘額 **-30**
- **衛浴設備-2**：待繳餘額 **54,970**
- **系統櫃工程**：待繳餘額 **-30**
- 這可能是：
  - 應付款項已付清，但仍記錄在待繳
  - 記帳方向錯誤（應為 0 或正數）
- **建議**：檢查這些款項是否已實際付款，並確認負數是否代表折讓或錯誤。

3. 裝修工程的追加減記錄是否準確

- **裝修工程追加減** 這筆 580,000 顯示「尚未執行」，但同時有「需再減第二期多付 43,371、減前置工程多付 12,144」，可能表示：
  - 這筆金額尚未執行，但有部分應扣除款項未更新
- **建議**：檢查「追加減」是否已計算至各期款項內，以免重複或遺漏。

4.「使用零用金」欄位部分記錄未填

- 在 **專案支出總表** 中，某些項目的 **使用零用金** 欄位為空，例如：
  - **3/19物料參訪車資** (845)
  - **Van場勘餐敘** (3,510)
- 如果這些費用來自零用金，應該標註來源以利核對。

5. 部分款項執行狀態與日期不符

- **裝修工程第二期-1 (750,000)**
  - 狀態是「款項進帳」，但日期為 **2024/12/20**
  - 這代表這筆收入應該是未來款項，卻已經記錄為「帳目正常」

案件金流表 ×

傳送訊息至 ChatGPT

4o

正確認識AI

AI並非單一的工具或是答案

X

而是一個幫助優化工作流程、
提升效率的橋梁

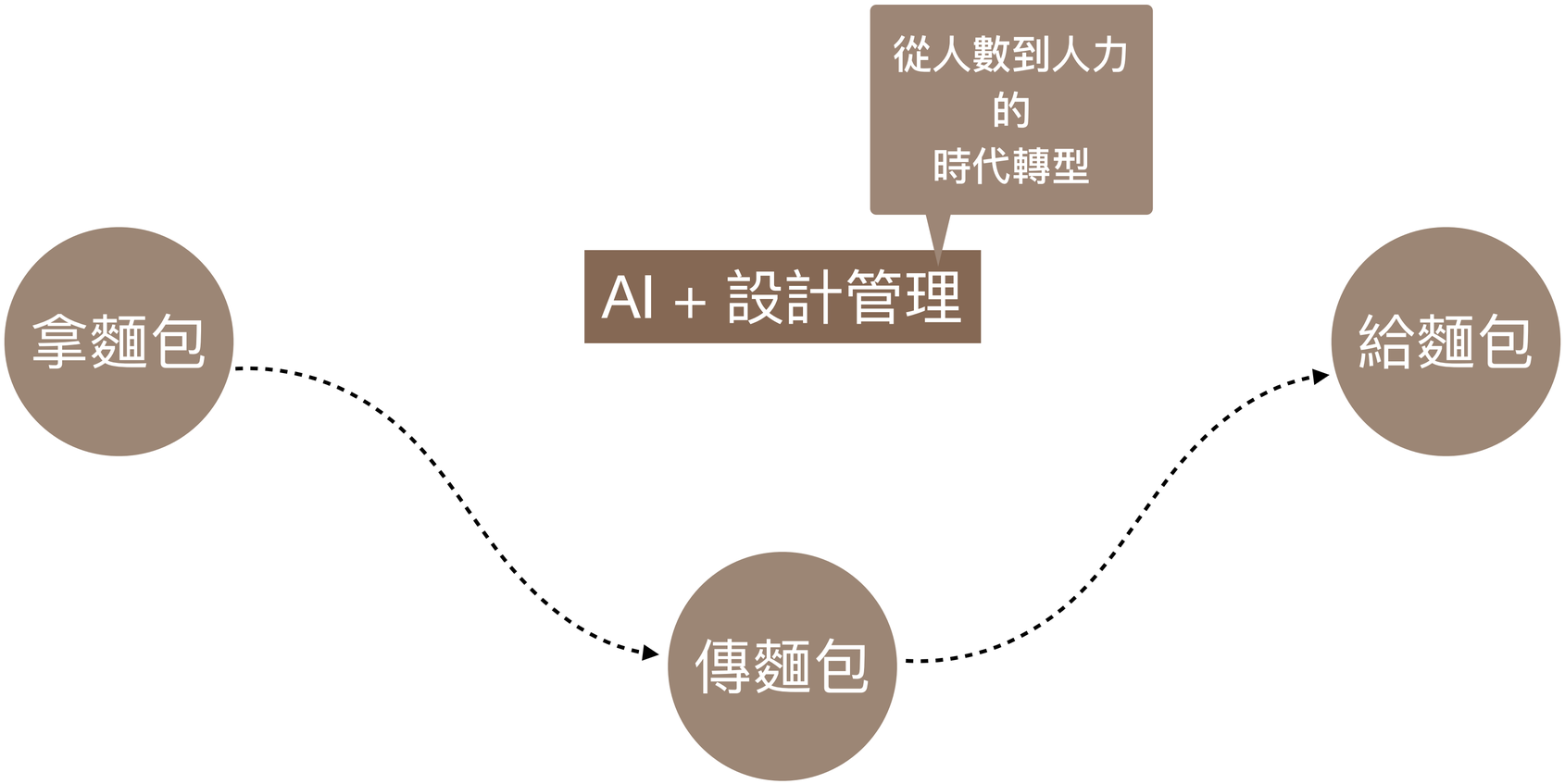
從人數到人力
的
時代轉型
AI + 設計管理
拿麵包
傳麵包
給麵包

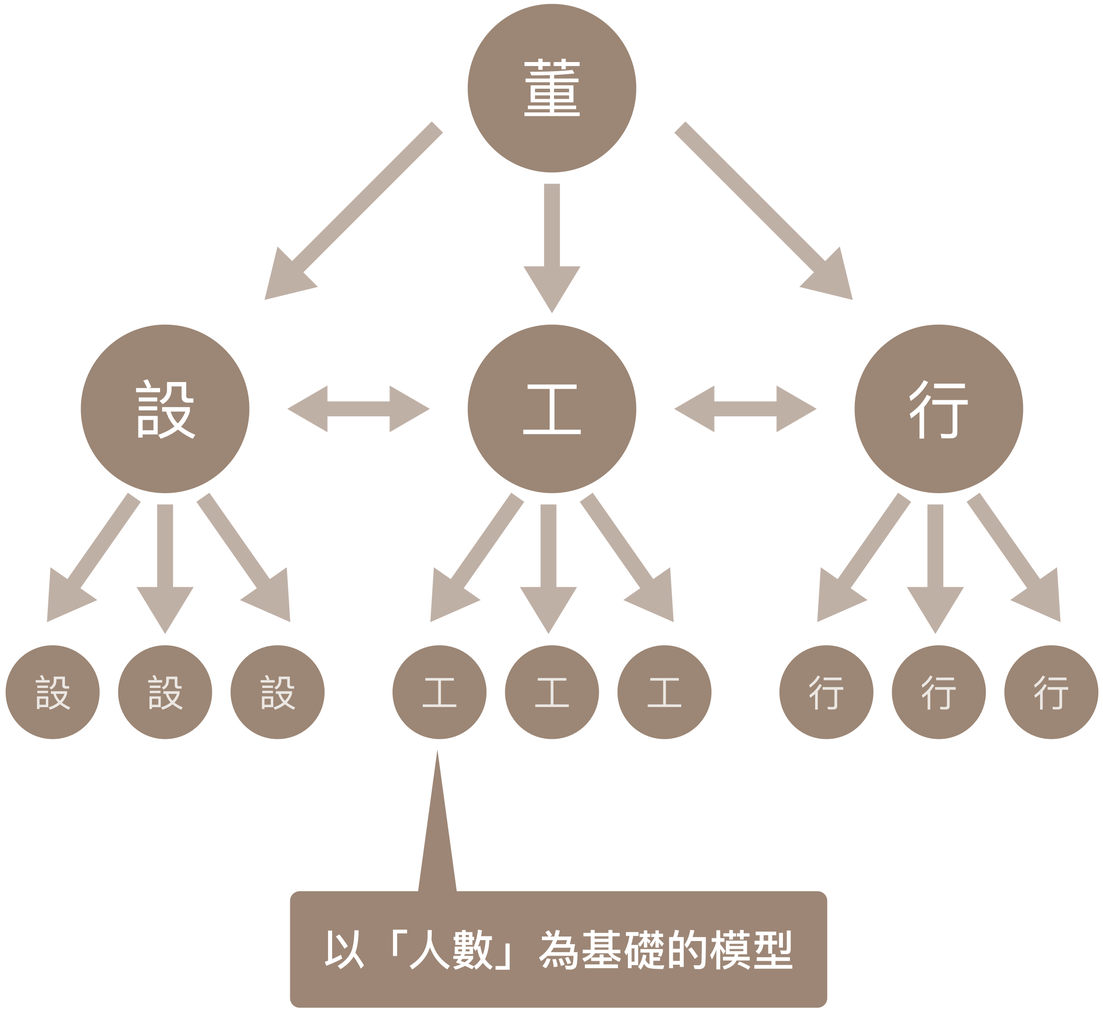
董
設
工
行
設 設 設
工 工 工
行 行 行
以「人數」為基礎的模型

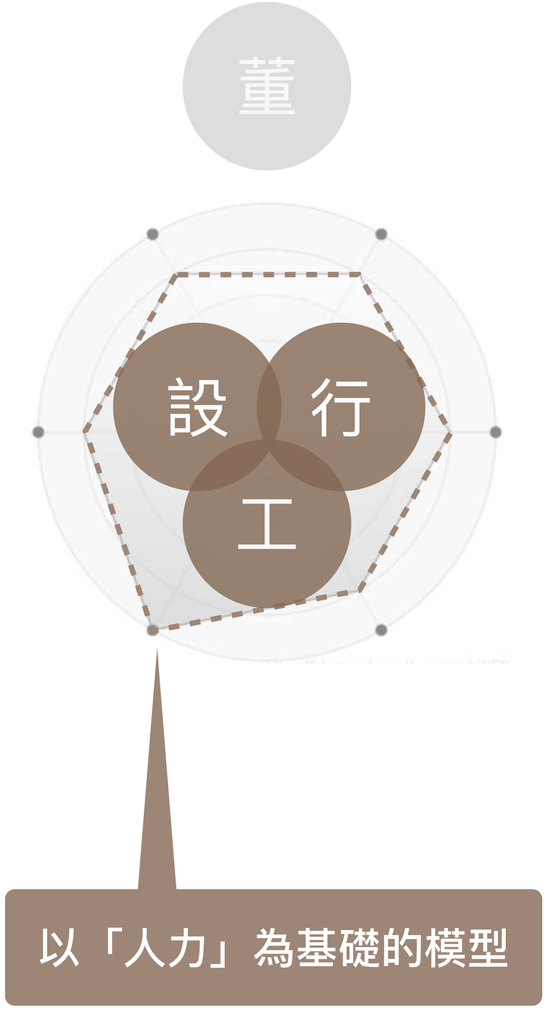
董
設
行
工
以「人力」為基礎的模型

人數 ⟷ 職位

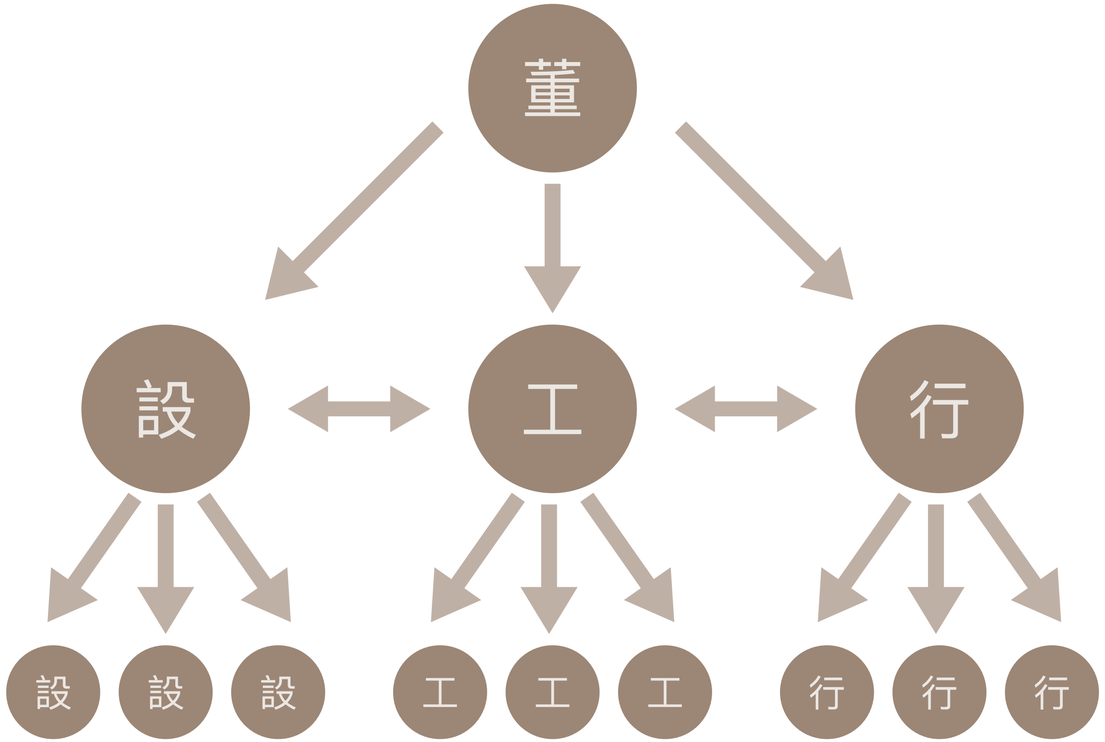

人力 ⟷ 任務

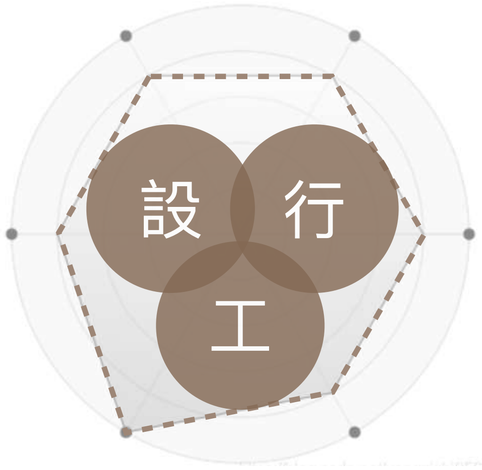

人數 ⟷ 職位

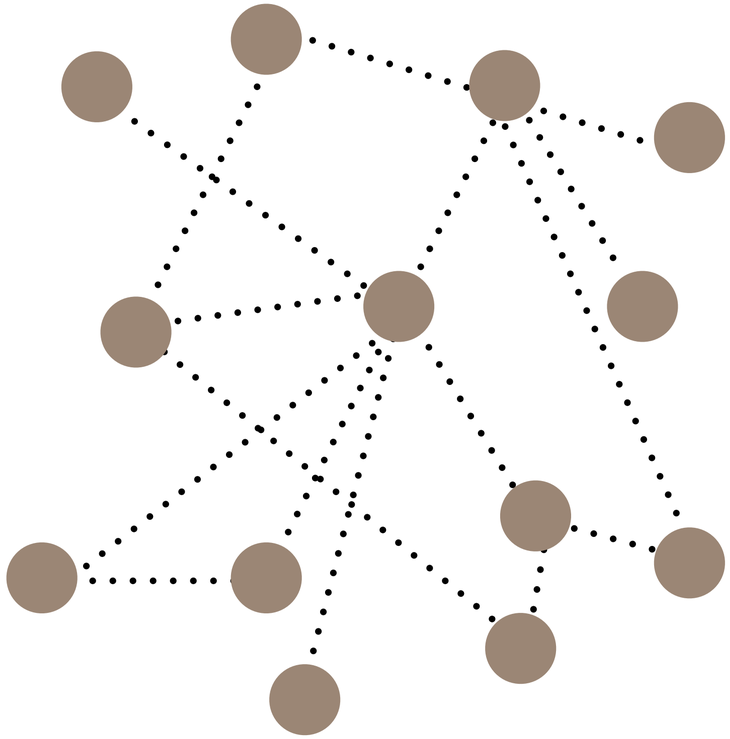

人力 ⟷ 任務

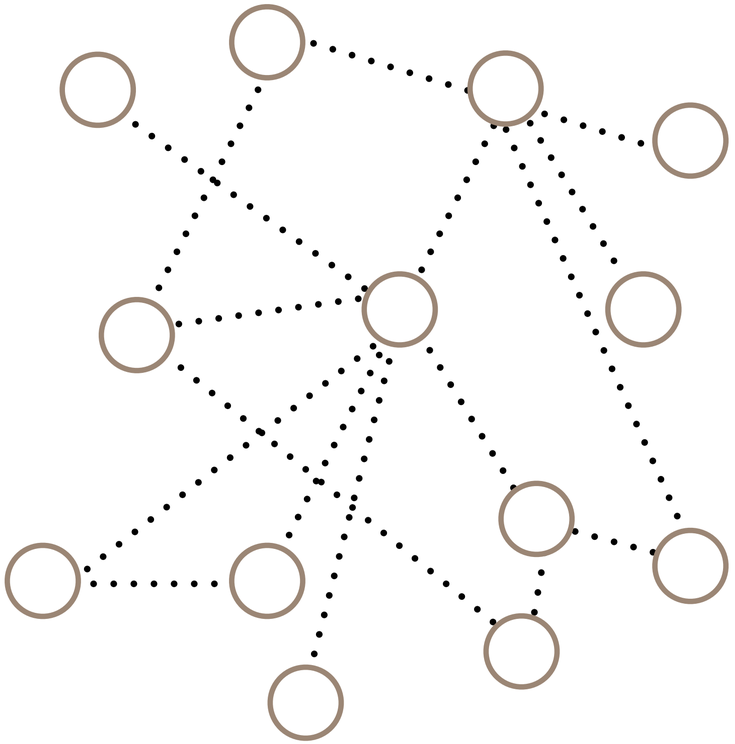

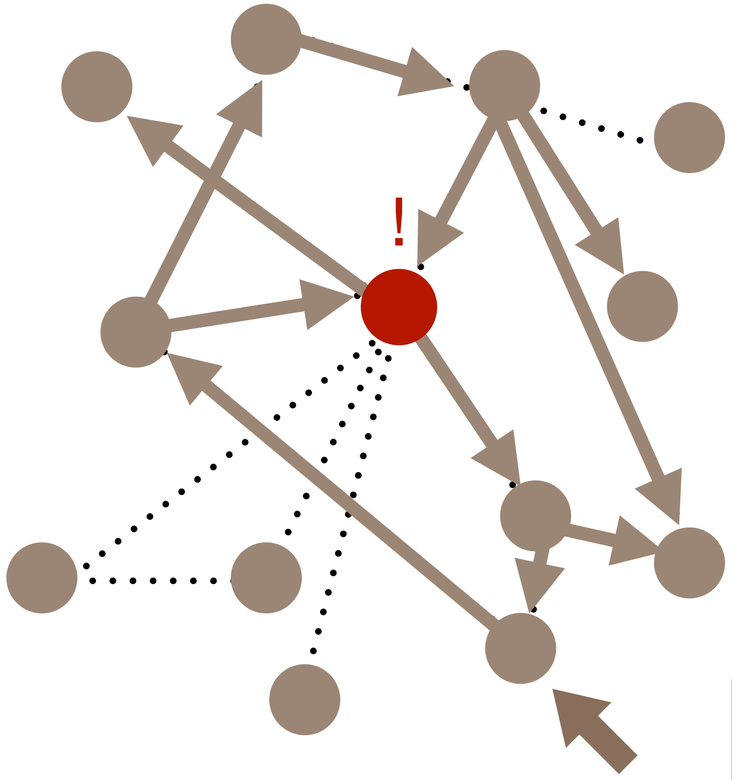

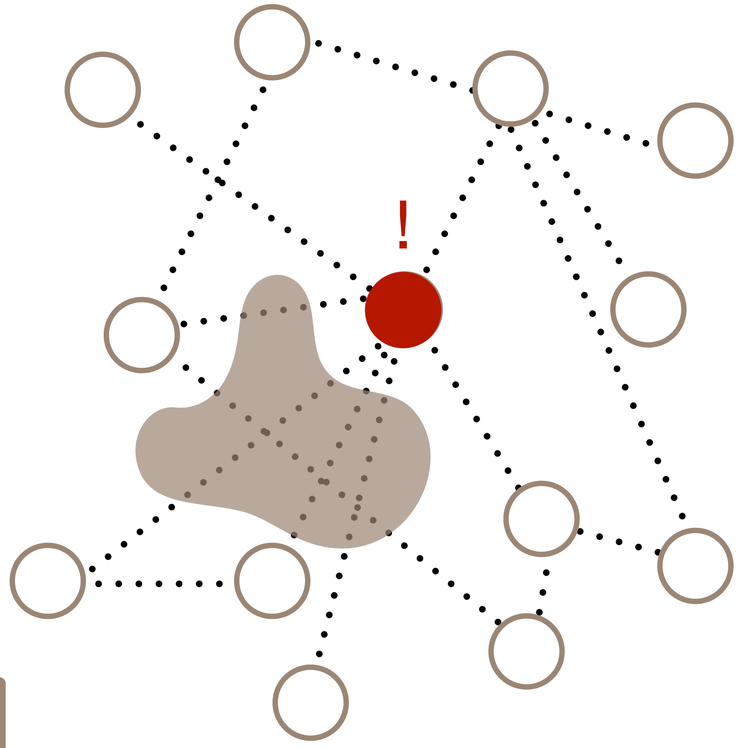

減少人數 ≠ 降低人力

不用職位定義工作，而是任務定義工作

公司管理的第一性原理：
人、事、錢在時間軸上的互動可預測

對齊 ≠ 控制

開始分工吧

新案開啟，模板自動生成！

有序生活製作所：設計開案模板

新區段

另外 26 個屬性

有序內部工作區

- 案件金流表
- 組織分工
- 工程管理
- 材料表
- 物料表
- 專案筆記
- 通訊資料
- 業主同步區

跨案件分工

案件內運作

避免過度系統化
（定義解析度）

有序生活製作所：設計開案模板

新區段

另外 26 個屬性

- 有序內部工作區
  - 案件金流表
  - 組織分工
  - 工程管理
  - 材料表
  - 物料表
  - 專案筆記
  - 通訊資料
  - 業主同步區

2406a	目錄清單整理		E-製圖	黃筠淇	☑	2025/02/13
2406a	剖面索引表		E-製圖	黃筠淇	☑	2025/02/13
2406a	門品項索引表		E-製圖	黃筠淇	☑	2025/02/13
2406a	櫃體項索引表		E-製圖	黃筠淇	☑	2025/02/13
2406a	家具項索引表		E-製圖	黃筠淇	☑	2025/02/13
2406a	藝品索引表		E-製圖	黃筠淇	☑	2025/02/13
2406a	天大樣索引表		E-製圖	黃筠淇	☑	2025/02/19
2406a	地大樣索引表		E-製圖	黃筠淇	☑	2025/02/19
2406a	物料表製作		E-製圖	黃筠淇	☑	2025/02/17
2406a	材料表製作		E-製圖	黃筠淇	☑	2025/02/17

製圖分工計劃

如果你不能測量事物，你就無法了解它、控制它、改善它、完成它。

2405d	▼ 基礎工程估價		A-設計任務		☑	
2405d	保護		E-估價	蕭偉程	☑	2025/01/11 → 2025/01/13
2405d	水電_給排水、插座、淨水器預留管		E-估價	許志豪	☑	2025/01/13 → 2025/01/16
2405d	弱電		E-估價	許志豪	☑	2025/01/17 → 2025/01/19
2405d	消防		E-估價	許志豪	☑	2025/01/20 → 2025/01/22
2405d	水電_燈光、開關		E-估價	侯巧蓁	☑	2025/01/17 → 2025/01/21
2405d	空調		E-估價	侯巧蓁	☑	2025/01/17 → 2025/01/20
2405d	輕隔間		E-估價	廖堉棠	☑	2025/01/20 → 2025/01/22
2405d	泥作		E-估價	廖堉棠	☑	2025/01/20 → 2025/01/22
2405d	底稿盤點		E-製圖	許志豪	☑	2025/01/04 → 2025/01/07
2405d	已定案及待定案材料/物料盤點 打開		E-採購	蕭偉程	☑	2025/01/14 → 2025/01/22

估價分工計劃

有序生活製作所：設計開案模板

新區段

另外 26 個屬性

有序內部工作區
- 案件金流表
- 組織分工
- 工程管理
- 材料表
- 物料表
- 專案筆記
- 通訊資料
- 業主同步區

Aa 專案名稱

- 忠泰陳宅CA1
  - 進場前行政
    - 工程費第一期(簽約時)
    - 衛浴設備交期確認
      - 衛浴設備標單
      - 提貨券取得
    - 新子項目
    - 業主端行政
    - 開工拜拜
    - 公告資料
    - 報價項目表(無金額版本)
    - 工程保險申請
    - 室裝許可證申請
    - 保護前驗收節點
    - 貼圖(公告+平面圖+剖面圖+3D)
  - 新子項目
  - 拆除
    - 拆除牆體及清運
    - 新子項目
  - 泥作
    - 泥作進料
    - 泥作材料驗收節點
    - 泥作素地防水
    - 隔間角隅補強
    - 泥作打底
    - 地排落水頭安裝
    - 排水坡度驗收節點
    - 泥作降板區架高地坪
    - 矮牆砌磚+粉光
    - 泥作第二道防水
    - 防水驗收節點
    - 新子項目
  - 隔間

2025年2月 4月 5月 6月 7月 8月 9月

6月23日 8月8日

忠泰陳宅CA1 2025/03/12 陳敬儒 2306d

進場前行政 2025/06/02 陳威宇 2306d

工程費第一期(簽約時) 2025/04/01 2306d

衛浴設備交期確認 陳威宇 2306d

業主端行政 陳威宇 2306d

開工拜拜 陳威宇 2306d

公告資料 陳威宇 2306d

報價項目表(無金額版本) 陳威宇 2306d

工程保險申請 陳威宇 2306

室裝許可證申請 2025/06/02 → 2025/06/20

保護前驗收節點 2025/06/20 陳威宇 2306d

貼圖(公告+平面圖+剖面圖+3D) 2025/06/20 陳威宇 2306d

拆除 2025/06/25 2306d

拆除牆體及清運 2025/06/25 2306d

泥作 2025/06/26 → 2025/08/08 2306d

泥作進料 2025/06/26 2306d

泥作材料驗收節點 2025/06/26 2306d

泥作素地防水 2025/06/27 2306d

隔間角隅補強 2025/07/21 2306d

泥作打底 2025/07/22 → 2025/07/25 2306d

地排落水頭安裝 2025/07/28 2306d

排水坡度驗收節點 2025/07/28 2306d

泥作降板區架高地坪 2025/07/28 → 2025/08/01

矮牆砌磚+粉光 2025/08/04 → 2025/08/05

泥作第二道防水 2025/08/06 → 2025/08/07

防水驗收節點 2025/08/08 2306d

隔間 2025/06/30 → 2025/07/18 2306d

公司管理的第一性原理：
人、事、錢在時間軸上的互動可預測

屬性

搜尋屬性...

時程表 表格

已在時程表中顯示 全部隱藏

- Aa 專案名稱
- 作業時間
- 任務分配
- 完成

已在時程表中隱藏 全部顯示

- 案件編號
- Blocked by
- Blocking
- Parent item
- Sub-item
- 備註
- 專案參與
- 專案窗口
- 執行階段
- 專案類型
- 會議地點
- 窗口帳號
- 簽約日期
- 結案日期
- 開案日期
- 優化年份
- 完成截圖
- 建立時間
- 發起者
- 任務屬性
- 案件副專
- 被阻擋
- 阻擋

檢討分工了

例行週會

新區段

任務屬性	例行會議
作業時間	2025/03/31

另外 24 個屬性

- ■公司佈告欄
- ■案件未來計畫
- ■公司長遠計畫
- ■個人執行內容

觀念對齊

提前準備

未來目標

■公司佈告欄

- 10/7.10/8.10/9放假補班，3、4月以案件優先使用
- 5/2晚餐聚餐，居雅堂參訪
- 例會的個人月曆 要記得檢討 除了看當周 要能看到一段交圖階段，因此可能要練習看一個月甚至更久
- ▶ 2025進度
- ▶ 有序系統進度

■案件未來計畫

- [redacted]

■公司長遠計畫

- ▶ 2025 公司優化目標
- ▶ 2025 軟體升級：
- ▶ 2025 團隊升級
- ▶ 2024 彈藥庫升級

■個人執行內容

圖庫

■ 陳敬儒 4月

■ 許志豪 5月

■ 侯巧蓁 5月

■ 黃筠淇 5月

■ 蕭偉程 6月

■ 鐘詠圳 7月

■ 廖堉棠 7月

■ 陳威宇 5月

■ 洪禹憲 4月

+ 新頁面

眼前任務

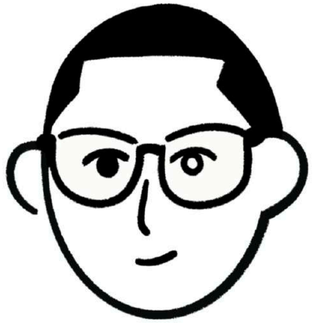

任務概要說明

- 計畫：估價模式檢討（從大恆經驗檢討後修正）＋追加減模式檢討、保護計劃、清潔細節、工程合約檢討、insta360紀錄步驟說明書
- Ｊ宅：**目標7/2放假前請到款**
- 勤美何宅：
  - **採購計劃執行+第一階段出圖時間抓出來，對圖時間抓出來（放假前何宅只能剩品項，7/19圖面完整結束）**
- 大恆：
  - **7/2放假前收齊報價單組織＋議價，放假後會議，目標在七月中基礎工程完成前讓業主確認報價。**
  - 重點品相協助繪製
- 王宅：
  - 追蹤王總施工承攬意願
  - 帶著@洪 禹憲 @廖堉棠 完成王宅
- 2025定位：強化工程進度精確性、計畫發起能力、執行力道的強度、籌備年底成立「有序系統研究所」

留言回顧

私人資料區

專案月曆 | 會議交圖 | 未完成 | 歷年任務

無日期 (4) 新建

過往任務可回溯、可檢討

產品化：一次比一次更好的過程

在日曆中管理 今天

週一	週二			週六	週日
28	29			3	4
平[illegible]系統_軀體系統修正 許志豪 巧宅001 完成 E-製圖					
			志豪5/1事假 許志豪 有序請假列表 完成 請假		
5	6	7	8	9	10	11
輕隔間放樣 侯巧蓁 許志豪 場勘 完成 B-工程任務	放樣工程 許志豪 木作 完成 B-工程任務				許志豪補7/3班 許志豪 有序補班列表 完成 請假	許志豪補7/4班 許志豪 有序補班列表 完成 請假
		排水、衛浴風管配管 許志豪 水電 完成 B-工程任務				
		前置設備及管路配置+保護 許志豪 空調 完成				

來記帳吧

！ 專案金流分析說明

- 本資料庫用於當前專案狀況一覽，所有欄位系統皆自動帶入
- **收支總覽**：顯示全案各類收支金額
- **損益分析**：顯示全案毛利與毛利率

同步區塊：建立全域說明同步

收支總覽　損益分析

2 個規則

Aa 項目	已入帳	設計收入	工程收入	已支出	設計管理支出	設計獎金支出	工程管理支出	工程獎金支出	工程分包支出	工程代墊	業主代墊	！零用金餘額	工程待繳
2307d台中J宅	[redacted]	[redacted]	[redacted]	[redacted]	[redacted]	[redacted]	[redacted]	[redacted]	[redacted]	[redacted]	[redacted]	[redacted]	[redacted]
＋ 新頁面													

即時狀態列

！ 專案收入使用說明

▼ **合約簽訂後設定屬性**

金額：依合約填寫

收支名稱：依合約填寫，並簡述履約動作，如：設計費第一期_合約簽訂）

百分比：依合約填寫

收入類別：依合約填寫

▶ **案件進行中使用方式**

Relation / Rollup

專案收入總表

↑ 收支日期　4 個規則

金額	Aa 收支名稱	# 百分比	收入類別	收入狀態	收入發票	執行人員	請款日期	收支日期	！狀態提示	附件檔案	備註
[redacted]	設計費第一期_簽約金	50%	設計收入	5-款項進帳	沒有發票			2023/10/06	帳目正常		
[redacted]	工程費：前置工程		工程收入	5-款項進帳	沒有發票			2024/01/15	帳目正常		
[redacted]	基礎工程簽約金		工程收入	5-款項進帳	沒有發票			2024/04/03	帳目正常		
[redacted]	基礎工程第二期		工程收入	5-款項進帳	沒有發票			2024/04/09	帳目正常		
[redacted]	基礎工程第三期		工程收入	5-款項進帳	沒有發票			2024/06/05	帳目正常		
[redacted]	設計費第二期_3D完成	30%	設計收入	5-款項進帳	沒有發票			2024/06/05	帳目正常		
[redacted]	基礎工程第四期		工程收入	5-款項進帳	沒有發票			2024/07/12	帳目正常		
[redacted]	裝修工程第一期-1		工程收入	5-款項進帳	沒有發票	志豪 許		2024/08/19	帳目正常		[redacted]
[redacted]	設計費第三期_施工圖完成	20%	設計收入	5-款項進帳	沒有發票			2024/08/19	帳目正常		
[redacted]	裝修工程第一期-2		工程收入	5-款項進帳	沒有發票	志豪 許		2024/08/21	帳目正常		
[redacted]	裝修工程第一期-3		工程收入	5-款項進帳	沒有發票	志豪 許		2024/08/23	帳目正常		[redacted]
[redacted]	裝修工程第二期-1		工程收入	5-款項進帳	沒有發票	志豪 許		2024/12/20	帳目正常		
[redacted]	裝修工程第二期-2		工程收入	5-款項進帳	沒有發票	志豪 許		2025/01/08	帳目正常		
[redacted]	裝修工程追加減		工程收入	1-尚未執行	沒有發票			2025/03/29	尚未執行		
[redacted]	裝修工程第三期		工程收入	2-正在執行	沒有發票			2025/03/29	尚未執行		

設計管理支出 | 工程管理支出 | **工程分包支出** | 業主工程代墊 | 專案支出總表

↓ 收支日期 | 4 個規則 | ＋ 篩選條件

金額	收支名稱	支出類別	支出狀態	支出發票	執行人員	發生日期	收支日期	狀態提示	工種	附件檔案	備註	執行帳戶
149,211	鋁窗工程尾款結算	工程分包	2-支出確認	沒有統編	許志豪	2024/11/25	2025/07/10	尚未執行	鋁窗工程			
40,000	水電阿沛_漏水作業追加	工程分包	2-支出確認	沒有統編	許志豪	2025/03/24	2025/07/10	尚未執行	水電工程-2			
68,400	水電阿沛追加結算	工程分包	2-支出確認	沒有統編	許志豪	2025/03/24	2025/07/10	尚未執行	水電工程-2			
189,400	水電阿沛本工程結算	工程分包	2-支出確認	沒有統編	許志豪	2025/03/24	2025/07/10	尚未執行	水電工程-2			
3,500	油漆_漏水作業追加	工程分包	2-支出確認	沒有統編	許志豪	2025/03/24	2025/07/10	尚未執行	油漆工程			
37,000	塗料_漏水作業追加尾款	工程分包	2-支出確認	沒有統編	許志豪	2025/03/24	2025/07/10	尚未執行	塗料工程			
9,052	清潔_漏水作業追加	工程分包	3-款項出帳	已經取得	許志豪	2025/04/07	2025/05/10	帳目正常	清潔工程	清… 有…	刷卡連結: https://core.newe	4-保險箱：工程
1,030	麗舍更換龍頭零件	工程分包	3-款項出帳	已經取得	許志豪	2025/04/10	2025/04/28	帳目正常	衛浴設備-2		匯款帳號：麗舍生活國際（	2-銀行帳戶：工程
39,900	防水補強尾款結算	工程分包	3-款項出帳	沒有統編	許志豪	2025/02/11	2025/04/10	帳目正常	防水工程			4-保險箱：工程
15,000	泥作_漏水作業追加	工程分包	3-款項出帳	沒有統編	許志豪	2025/03/24	2025/04/10	帳目正常	泥作工程			4-保險箱：工程
6,500	木地板_漏水作業追加	工程分包	3-款項出帳	沒有統編	許志豪	2025/03/24	2025/04/08	帳目正常	地坪工程			4-保險箱：工程
203,300	木作工程尾款結算	工程分包	3-款項出帳	沒有統編	許志豪	2024/11/25	2025/03/17	帳目正常	木作工程			4-保險箱：工程
25,000	塗料_漏水作業追加訂金50%	工程分包	3-款項出帳	沒有統編	許志豪	2025/03/10	2025/03/10	帳目正常	塗料工程			4-保險箱：工程
17,100	防水補強訂金	工程分包	3-款項出帳	沒有統編	許志豪	2025/02/11	2025/02/20	帳目正常	防水工程			4-保險箱：工程
55,114	玻璃工程結算	工程分包	3-款項出帳	沒有統編	許志豪	2024/12/04	2025/01/24	帳目正常	玻璃工程			4-保險箱：工程
9,000	清運結算	工程分包	3-款項出帳	沒有統編	許志豪	2024/12/31	2025/01/24	帳目正常	清運工程			4-保險箱：工程
95,000	塗料結算	工程分包	3-款項出帳	沒有統編	許志豪	2024/11/25	2025/01/24	帳目正常	塗料工程			4-保險箱：工程
5,300	弱電工程結算	工程分包	3-款項出帳	沒有統編	許志豪	2024/11/25	2025/01/24	帳目正常	弱電工程			4-保險箱：工程
209,710	鐵件工程結算	工程分包	3-款項出帳	沒有統編	許志豪	2024/11/25	2025/01/23	帳目正常	鐵件工程			4-保險箱：工程
45,288	窗簾結算	工程分包	3-款項出帳	已經取得	許志豪	2025/01/22	2025/01/23	帳目正常	窗簾工程			2-銀行帳戶：工程
100,000	油漆結算	工程分包	3-款項出帳	沒有統編	許志豪	2024/11/25	2025/01/22	帳目正常	油漆工程			4-保險箱：工程
4,305	清潔(二次施作)結算	工程分包	3-款項出帳	已經取得	許志豪	2025/01/06	2025/01/22	帳目正常	清潔工程			2-銀行帳戶：工程
19,950	系統櫃（鏡櫃）結算	工程分包	3-款項出帳	已經取得	許志豪	2024/12/10	2025/01/22	帳目正常	系統櫃工程			2-銀行帳戶：工程
37,148	空調工程結算	工程分包	3-款項出帳	沒有統編	許志豪	2024/11/25	2025/01/16	帳目正常	空調工程			4-保險箱：工程
45,000	外推鋁窗工程結算	工程分包	3-款項出帳	沒有統編	許志豪	2024/11/25	2025/01/03	帳目正常	外推鋁窗工程			4-保險箱：工程
17,000	清潔結算	工程分包	3-款項出帳	已經取得	許志豪	2024/12/04	2024/12/31	帳目正常	清潔工程			3-保險箱：設計
198,848	地坪工程結算	工程分包	3-款項出帳	已經取得	許志豪	2024/11/25	2024/12/11	帳目正常	地坪工程			3-保險箱：設計
19,950	系統櫃（鏡櫃）訂金	工程分包	3-款項出帳	已經取得	許志豪	2024/12/10	2024/12/11	帳目正常	系統櫃工程			2-銀行帳戶：工程

209,710	鐵件工程結算	工程分包	3-款項出帳	沒有統編	許志豪	2024/11/25	2025/01/23	帳目正常	鐵件工程			4-保險箱：工程
45,288	窗簾結算	工程分包	3-款項出帳	已經取得	許志豪	2025/01/22	2025/01/23	帳目正常	窗簾工程			2-銀行帳戶：工程
100,000	油漆結算	工程分包	3-款項出帳	沒有統編	許志豪	2024/11/25	2025/01/22	帳目正常	油漆工程			4-保險箱：工程
4,305	清潔(二次施作)結算	工程分包	3-款項出帳	已經取得	許志豪	2025/01/06	2025/01/22	帳目正常	清潔工程			2-銀行帳戶：工程
19,950	系統櫃（鏡櫃）結算	工程分包	3-款項出帳	已經取得	許志豪	2024/12/10	2025/01/22	帳目正常	系統櫃工程			2-銀行帳戶：工程
37,148	空調工程結算	工程分包	3-款項出帳	沒有統編	許志豪	2024/11/25	2025/01/16	帳目正常	空調工程			4-保險箱：工程
45,000	外推鋁窗工程結算	工程分包	3-款項出帳	沒有統編	許志豪	2024/11/25	2025/01/03	帳目正常	外推鋁窗工程			4-保險箱：工程
17,000	清潔結算	工程分包	3-款項出帳	已經取得	許志豪	2024/12/04	2024/12/31	帳目正常	清潔工程			3-保險箱：設計
198,848	地坪工程結算	工程分包	3-款項出帳	已經取得	許志豪	2024/11/25	2024/12/11	帳目正常	地坪工程			3-保險箱：設計
19,950	系統櫃（鏡櫃）訂金	工程分包	3-款項出帳	已經取得	許志豪	2024/12/10	2024/12/11	帳目正常	系統櫃工程			2-銀行帳戶：工程

Relation / Rollup

！ 專案廠商使用說明

- ▼ 合約簽訂後設定屬性
  - **廠商來源：** 關聯至 工班們
  - **本工程金額：** 工程合約內各工種的成本基礎，請依合約成本填寫，並於該工種進場前提供給廠商，用以作為日後追加減的基礎
- ▶ **合約進行中使用方式**

專案廠商總覽

Aa 工種	廠商來源	本工程金額	追加減金額	已支付金額	代墊金額	待繳餘額	追加率	備註
裝修保證金		[redacted]	[redacted]	[redacted]	[redacted]	[redacted]	[redacted]	
保護工程	威迪室內裝修設計工程有限公司	[redacted]	[redacted]	[redacted]	[redacted]	[redacted]	[redacted]	
拆除工程	小霸王	[redacted]	[redacted]	[redacted]	[redacted]	[redacted]	[redacted]	
水電工程-1		[redacted]	[redacted]	[redacted]	[redacted]	[redacted]	[redacted]	
水電工程-2	峻昇工程行	[redacted]	[redacted]	[redacted]	[redacted]	[redacted]	[redacted]	
泥作工程	一豐工程	[redacted]	[redacted]	[redacted]	[redacted]	[redacted]	[redacted]	
鋁窗工程		[redacted]	[redacted]	[redacted]	[redacted]	[redacted]	[redacted]	[redacted]
空調工程	泰順冷氣工程	[redacted]	[redacted]	[redacted]	[redacted]	[redacted]	[redacted]	[redacted]
瓦斯工程		[redacted]	[redacted]	[redacted]	[redacted]	[redacted]	[redacted]	
木作工程	戈登室內裝修有限公司	[redacted]	[redacted]	[redacted]	[redacted]	[redacted]	[redacted]	[redacted]
油漆工程	阿貴	[redacted]	[redacted]	[redacted]	[redacted]	[redacted]	[redacted]	
地坪工程	煇霆木地板	[redacted]	[redacted]	[redacted]	[redacted]	[redacted]	[redacted]	[redacted]
鐵件工程	完鐵築仁有限公司	[redacted]	[redacted]	[redacted]	[redacted]	[redacted]	[redacted]	
玻璃工程		[redacted]	[redacted]	[redacted]	[redacted]	[redacted]	[redacted]	
磁磚採購	奕聖磁磚	[redacted]	[redacted]	[redacted]	[redacted]	[redacted]	[redacted]	
系統櫃工程	欣寬國際股份有限公司_系統廠商	[redacted]	[redacted]	[redacted]	[redacted]	[redacted]	[redacted]	[redacted]
外推鋁窗工程		[redacted]	[redacted]	[redacted]	[redacted]	[redacted]	[redacted]	
防水工程	大亨工程	[redacted]	[redacted]	[redacted]	[redacted]	[redacted]	[redacted]	[redacted]
塗料工程	耘角創意有限公司	[redacted]	[redacted]	[redacted]	[redacted]	[redacted]	[redacted]	[redacted]

各工種即時金流狀態

費用支出登記列表

收支日期 | 3 個規則

金額	支出科目	收支名稱	使用零用金	支出發票	執行人員	發生日期	收支日期	狀態提示
2,103	維修維護	EPSON標籤紙*4、鹼性電池*3排	☑	已經取得	張倚華		2025/03/06	帳目正常
465	維修維護	小米洗手液*2組	☑	尚未取得	張倚華		2025/03/05	帳目正常
302	維修維護	菜瓜布*2、抽取式廚房紙巾*2	☑	已經取得	張倚華		2025/03/02	帳目正常
160	維修維護	透明文件盒	☑	沒有統編	張倚華		2025/02/27	帳目正常
1,220	維修維護	HOLA衛生紙*1箱	☑	已經取得	張倚華		2025/02/26	帳目正常
540	維修維護	垃圾袋M/L各*5	☑	已經取得	張倚華		2025/02/26	帳目正常
285	維修維護	良奇書局_L夾*3、合約夾*3	☑	沒有統編	張倚華		2025/02/25	帳目正常
67	運費	青年就業旗艦計畫_郵寄快捷	☑	已經取得	張倚華		2025/02/21	帳目正常
5,950	維修維護	飲水機濾心	☑	沒有統編	張倚華		2025/02/18	帳目正常
11,900	維修維護	Bosh電子鎖ID40	☐	已經取得	陳敬儒		2025/02/18	帳目正常
298	維修維護	衛生手套S*1/M*1	☑	已經取得	張倚華		2025/02/17	帳目正常
59	維修維護	漂白水*1	☑	已經取得	張倚華		2025/02/17	帳目正常
2,200	伙食	3/7晚餐好菜_訂金	☑	已經取得	張倚華		2025/02/16	帳目正常
4,190	軟體	Microsoft365家庭方案訂閱一年	☐	尚未取得	志豪 許	2025/02/13	2025/02/13	帳目正常
460	維修維護	A4牛皮信封袋*1	☑	沒有統編	張倚華		2025/02/13	帳目正常
80	運費	青年就業旗艦計畫_郵寄快捷	☑	已經取得	張倚華		2025/02/13	帳目正常
675	維修維護	何宅_開工拜拜水果、零食、米酒、氣泡水	☑	已經取得	張倚華		2025/02/11	帳目正常
228	維修維護	何宅_開工拜拜金紙組	☑	已經取得	張倚華		2025/02/11	帳目正常
883	維修維護	淘寶_李宅維修用(鑽孔垂直器、樞門預埋螺母、螺絲、鑽尾)	☑	沒有統編	張倚華		2025/02/10	帳目正常
808	維修維護	蝦皮_拜拜桌用紅桌布	☑	沒有統編	張倚華		2025/02/10	帳目正常
11,900	維修維護	辦公室電子門鎖	☐	已經取得	陳敬儒		2025/02/10	帳目正常
940	維修維護	打火機	☐	已經取得	陳敬儒		2025/02/10	帳目正常
290	維修維護	香罐	☐	已經取得	陳敬儒		2025/02/10	帳目正常
1,080	維修維護	拜拜香	☐	已經取得	陳敬儒		2025/02/10	帳目正常
2,317	維修維護	hola衛生紙筷子	☐	已經取得	陳敬儒		2025/02/10	帳目正常
15,900	其他設備	dyson3合1	☐	已經取得	陳敬儒		2025/02/10	帳目正常
478	維修維護	廚餘袋*2	☑	已經取得	張倚華		2025/02/06	帳目正常
590	維修維護	垃圾袋M/L各*5	☑	已經取得	張倚華		2025/02/06	帳目正常
85	維修維護	抽取式餐巾紙*1袋	☑	已經取得	張倚華		2025/02/04	帳目正常
7,560	維修維護	Kubrick 捲簾*4窗再製	☐	尚未取得	志豪 許		2025/01/23	帳目正常
364	維修維護	李宅拍攝用水果	☑	已經取得	張倚華		2025/01/17	帳目正常
370	維修維護	振宇五金_快乾、快乾催化劑、快乾老鼠尾巴頭、電火布、防水	☑	已經取得	張倚華		2025/01/14	帳目正常
255	維修維護	振宇五金_棘輪板手	☑	已經取得	張倚華		2025/01/03	帳目正常
4,047	福利	12月零食	☐	已經取得	陳敬儒		2025/01/02	帳目正常
1,400	交通	12/15建材展高鐵來回車資	☐	已經取得	廖堉棠	2024/12/15	2025/01/02	帳目正常
42,993	伙食	12月伙食	☐	已經取得	陳敬儒		2025/01/02	帳目正常
900	維修維護	良奇書局_4號電池	☑	沒有統編	張倚華		2024/12/26	帳目正常
95	運費	順豐_文件(給楊博文)	☑	已經取得	張倚華		2024/12/25	帳目正常

Relation / Rollup

零用金餘額 | 零用金配發紀錄

隸屬專案	收支名稱	收支日期	金額
有序生活製作所費用	零用金	2024/10/01	6,691
有序生活製作所費用	零用金	2024/10/01	10,000
2307d台中J宅	零用金	2024/10/01	19,091
2307d台中J宅	零用金	2024/11/05	10,000
有序生活製作所費用	零用金	2024/11/05	10,000
2205d打里摺林宅	零用金	2024/10/01	3,878
2205d打里摺林宅	零用金	2024/10/04	40,000
2205d打里摺林宅	零用金	2024/10/07	70,000
2205d打里摺林宅	零用金	2024/10/28	50,000
2205d打里摺林宅	零用金	2024/11/19	15,000
2205d打里摺林宅	零用金	2024/12/11	80,000
2205d打里摺林宅	零用金	2025/02/25	9,000
有序生活製作所費用	零用金	2025/02/12	6,000
2205d打里摺林宅			
有序生活製作所費用			
2205d打里摺林宅	零用金	2025/03/03	8,000
有序生活製作所費用	零用金	2025/03/07	9,897
2305b三義三漫	零用金	2025/03/10	10,000
2403d勸美之森何宅	零用金 打開	2025/02/11	903

各專案的零用金池子

零用金餘額 | 零用金配發紀錄

項目	零用金餘額
有序生活製作所費用	46
2205d打里摺林宅	14,675
2402a青辰置地大銃案	-543
2401d公館陳宅	-225
2305b三義三漫	335
2405d大恆許宅	-2,192
2307d台中J宅	-12,649

+ 新頁面

各專案的零用金餘額

寫工地日誌囉

疑義列表

疑義列表 | 決定進度

狀態	項目主旨	項目說明	議題來源	追加減	業主確認	追加警告	發生地點	提出時間	涉及單位
解決中	窗簾	取消廁所窗簾	乙方	追減	☐	擇期回報	外場	2025/05/26	
已解決	油漆	砂紙買錯	平行單位	無追加減	☐	擇期回報		2025/05/26	
待解決	水電	增加插座10口	甲方	追加	☐	儘速回報		2025/05/26	

＋ 新頁面

追加減議題追蹤

工班狀態列表使用說明

- **工項：**依案件需求自由增減
- **總人次：**請確實統計各工種進場人數，系統將於工程完成後自動統計，用於追加減檢討。
- **遲到：**遲到超過30分鐘、時間管理不佳、放鴿子
- **違規：**抽煙、違反施工規範等
- **用料缺失：**材料規格不合標單、現場出現偷料

工班狀態列表

工項	總人次	遲到	違規	用料缺失
保護	12	0	0	0
水電	30	1	0	0
泥作	40	0	1	0
輕隔間	36	0	0	0
空調	20	0	0	0
木工	100	0	0	0
油漆	50	0	0	1
鐵工	30	0	0	0
玻璃	10	0	0	0
木地板	15	0	0	1
清潔	5	1	0	1
布料	5	0	0	0

＋ 新頁面

工班紀律追蹤

進料列表使用說明

- **進料缺失紀錄：**顯示該工種的進料日期與缺失附圖
- **進料歷史總表：**按照時間記錄所有材料與設備進場過程

進料缺失紀錄 | 進料歷史總表

進場日期	進料項目	檢查通過	附圖證明	工種	名稱
2025/05/23	木地板	☐		木地板	
2025/05/15	清潔劑	☐		清潔	
2025/05/08	油漆色號	☐		油漆	

＋ 新任務

撰寫內容，按下「空格鍵」啟用 AI，或按下「/」啟用指令...

用料缺失紀錄

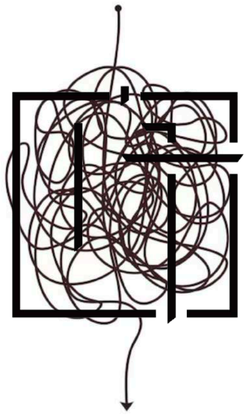

Gemini Eagle Discord Notion Notion AI Notion Mail ChatGPT

AI、管理都是方法
目的是做好的設計

在這個時代！

Line社群有序生活小幫手：密碼0501