法規

檔　　號：
保存年限：

臺北市政府都市發展局　函

地址：11008臺北市市府路1號9樓(南區)
承辦人：黃嘉盈
電話：27258255
電子信箱：u10662@udd.taipei.gov.tw

受文者：中華民國全國建築師公會

發文日期：中華民國106年1月23日
發文字號：北市都綜字第10540522200號
速別：普通件
密等及解密條件或保密期限：
附件：如主旨(40522200A00_ATTCH1.pdf)

主旨：檢送本局受理「臺北市容積移轉審查許可自治條例」申請案件之「都市計畫容積移轉流程圖」1份，請轉知參辦，請查照。

說明：

一、依都市計畫容積移轉實施辦法及臺北市容積移轉審查許可自治條例辦理。

二、旨揭容積移轉申請相關資訊，詳情已公布於本局網站（網址：http://www.udd.gov.taipei/pages/detail.aspx?Node=35&Page=1305&Index=4）供參。

正本：臺北市政府財政局、臺北市政府地政局、臺北市都市更新處、社團法人台北市不動產估價師公會、中華民國不動產估價師公會全國聯合會、臺北市建築師公會、中華民國全國建築師公會、臺北市不動產開發商業同業公會、中華民國不動產開發商業同業公會全國聯合會
副本：電2017-01-23交11換22章

理事長	會務常務理事	財務常務理事	主任委員	秘書長	副秘書長	承辦人

全國建築師公會
收文 106年1月27日
第 0144 號

法規

檔　　號：
保存年限：

臺北市政府都市發展局　函

地址：11008臺北市市府路1號9樓(南區)
承辦人：黃嘉盈
電話：27258255
電子信箱：u10662@udd.taipei.gov.tw

受文者：中華民國全國建築師公會

發文日期：中華民國106年1月23日
發文字號：北市都綜字第10540522200號
速別：普通件
密等及解密條件或保密期限：
附件：如主旨(40522200A00_ATTCH1.pdf)

主旨：檢送本局受理「臺北市容積移轉審查許可自治條例」申請案件之「都市計畫容積移轉流程圖」1份，請轉知參辦，請查照。

說明：

一、依都市計畫容積移轉實施辦法及臺北市容積移轉審查許可自治條例辦理。

二、旨揭容積移轉申請相關資訊，詳情已公布於本局網站（網址：http://www.udd.gov.taipei/pages/detail.aspx?Node=35&Page=1305&Index=4）供參。

正本：臺北市政府財政局、臺北市政府地政局、臺北市都市更新處、社團法人台北市不動產估價師公會、中華民國不動產估價師公會全國聯合會、臺北市建築師公會、中華民國全國建築師公會、臺北市不動產開發商業同業公會、中華民國不動產開發商業同業公會全國聯合會
副本：電子公文交換章 2017-01-23 11:22

都市計畫容積移轉流程圖

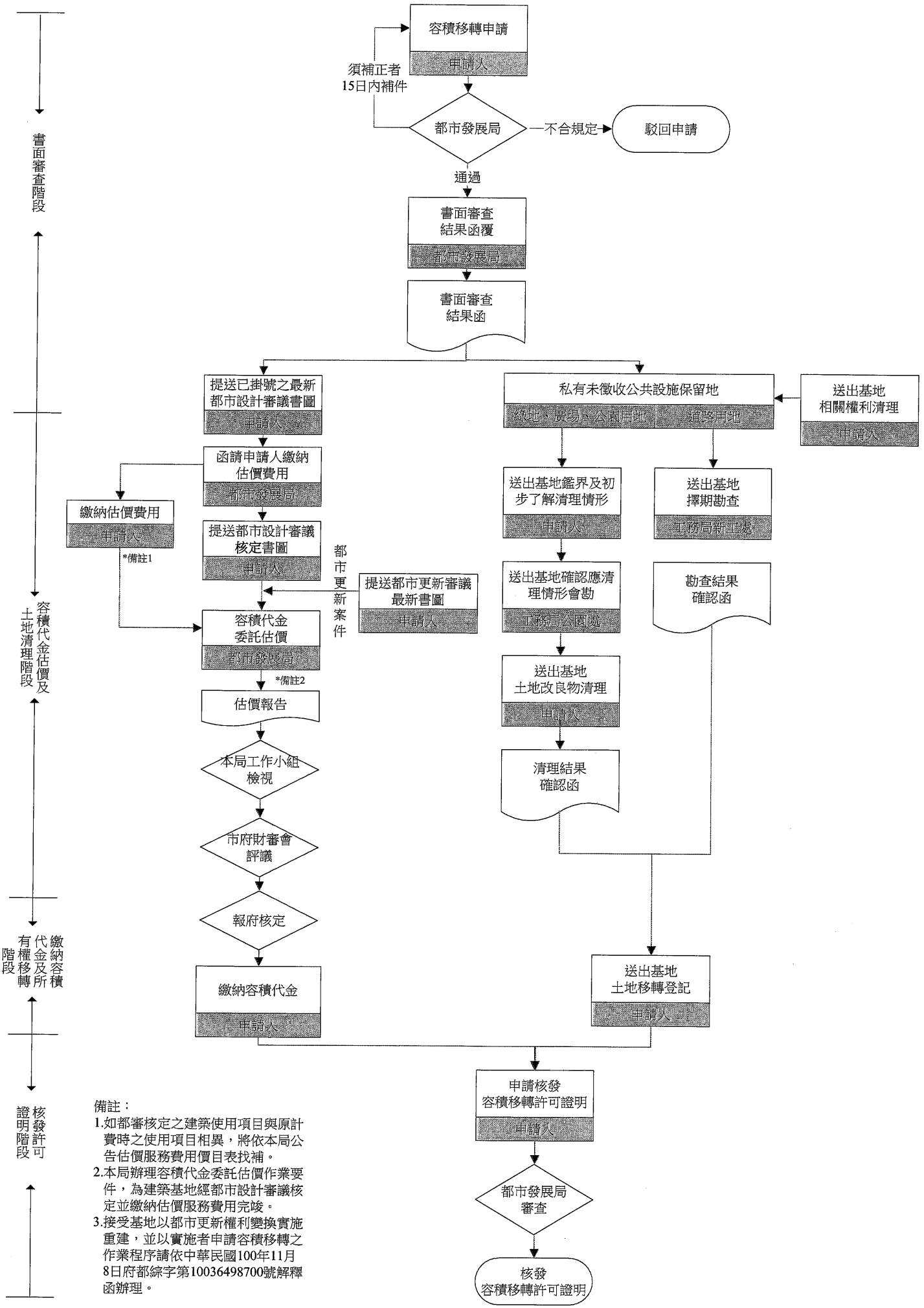

備註：

1.如都審核定之建築使用項目與原計費時之使用項目相異，將依本局公告估價服務費用價目表找補。

2.本局辦理容積代金委託估價作業要件，為建築基地經都市設計審議核定並繳納估價服務費用完竣。

3.接受基地以都市更新權利變換實施重建，並以實施者申請容積移轉之作業程序請依中華民國100年11月8日府都綜字第10036498700號解釋函辦理。