檔　　號：
保存年限：

臺北市建築管理工程處　函

地址：臺北市信義區市府路1號低南區2樓
承辦人：游雅婷
電話：1999(外縣市 02-27208889)轉8516
傳真：27595769

受文者：中華民國全國建築師公會

發文日期：中華民國106年5月4日
發文字號：北市都建照字第10634887700號
速別：普通件
密等及解密條件或保密期限：
附件：如主旨(34887700A00_ATTCH1.pdf、34887700A00_ATTCH2.pdf)

主旨：函轉「臺北市保護區申請各項使用審查及違規案件通案處理作業流程」乙份，請查照轉知貴會會員。

說明：

一、依本府都市發展局106年4月11日北市都規字第1631446300號函辦理。

二、本案納入本局106年臺北市建管法令函釋彙編第026號，彙編歸類第一組編號第018號。

三、網路網址：www.dba.tcg.gov.tw。

正本：臺北市建築師公會、中華民國全國建築師公會、台北市不動產開發商業同業公會、中華民國不動產開發商業同業公會全國聯合會
副本：電2017-05-05交13:49:21章

裝　訂　線

理事長	常務理事	常務理事	任委員	秘書長	秘書長	承辦人

中華民國建築師公會
106年5月8日
0931號

檔　　號：
保存年限：

臺北市建築管理工程處　函

地址：臺北市信義區市府路1號低南區2樓
承辦人：游雅婷
電話：1999(外縣市 02-27208889)轉8516
傳真：27595769

受文者：中華民國全國建築師公會

發文日期：中華民國106年5月4日
發文字號：北市都建照字第10634887700號
速別：普通件
密等及解密條件或保密期限：
附件：如主旨(34887700A00_ATTCH1.pdf、34887700A00_ATTCH2.pdf)

主旨：函轉「臺北市保護區申請各項使用審查及違規案件通案處理作業流程」乙份，請查照轉知貴會會員。

說明：

一、依本府都市發展局106年4月11日北市都規字第1631446300號函辦理。

二、本案納入本局106年臺北市建管法令函釋彙編第026號，彙編歸類第一組編號第018號。

三、網路網址：www.dba.tcg.gov.tw。

正本：臺北市建築師公會、中華民國全國建築師公會、台北市不動產開發商業同業公會、中華民國不動產開發商業同業公會全國聯合會
副本：電子公文交換章 2017-05-05 13:19:21

臺北市保護區申請各項使用審查流程及違規案件通案處理作業流程

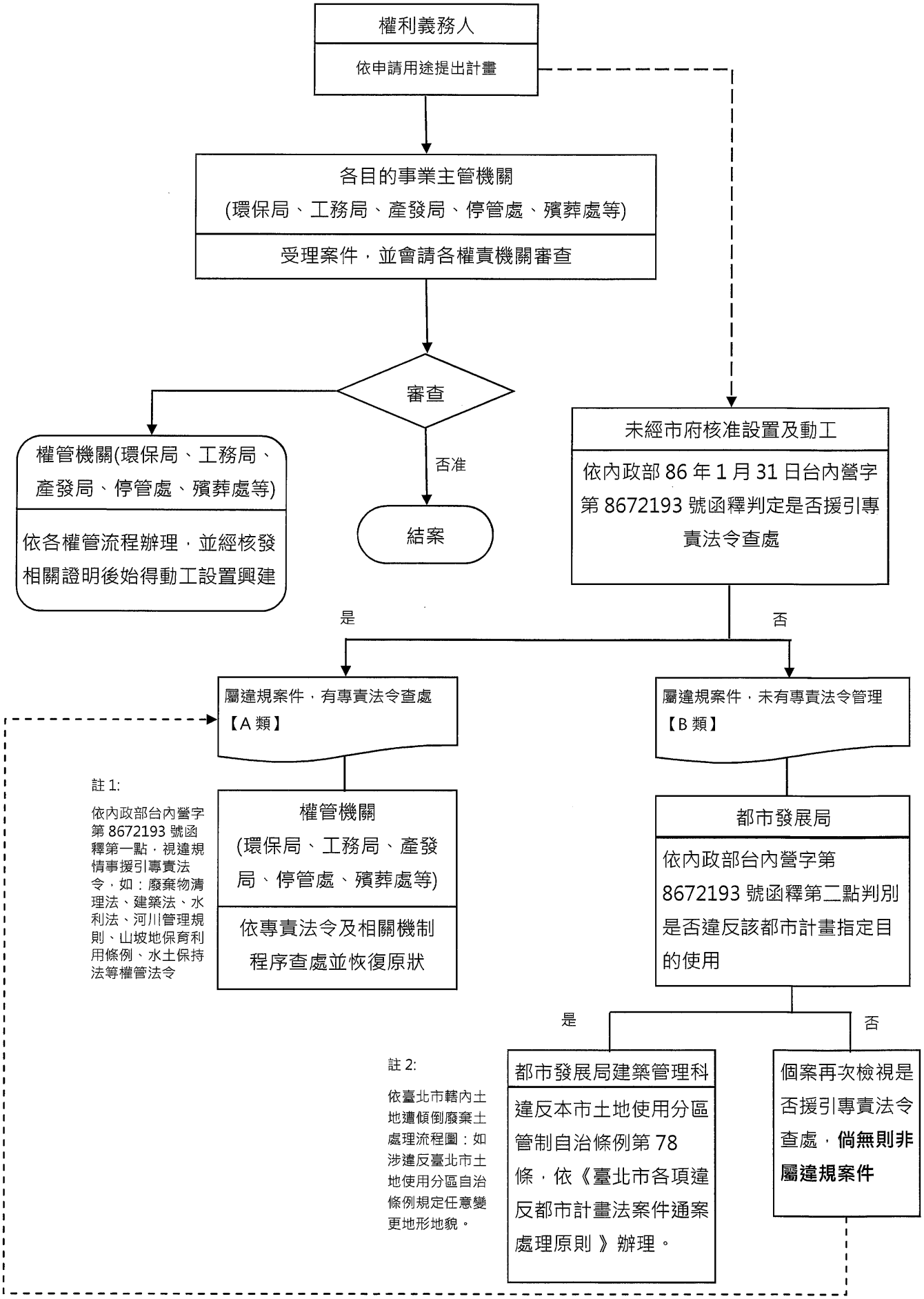

檔　　號：
保存年限：

臺北市政府都市發展局　函

地址：11008臺北市市府路1號9樓(南區)
承辦人：翁國豪
電話：27208889#8262
傳真：27593317
電子信箱：kuohaoweng@udd.taipei.gov.tw

受文者：臺北市建築管理工程處

發文日期：中華民國106年4月11日
發文字號：北市都規字第10631446300號
速別：普通件
密等及解密條件或保密期限：
附件：如主旨(31446300A00_ATTCH1.pdf)

主旨：檢送「臺北市保護區申請各項使用審查及違規案件通案處理作業流程」乙份，惠請協助刊載於貴局法規查詢系統SOP專區，請查照。

說明：

一、依106年2月22日士林區市長與里長市政座談會市長裁示辦理。

二、旨案係因士林區岩山里里長提案從嚴訂定保護區涉及改變地形地貌作為其他用途之審核程序，經市長裁示由本府都市發展局訂定先審後動之通案處理原則，故訂爰定「臺北市保護區申請各項使用審查及違規案件通案處理作業流程」，報府核可在案，同函副知本府各一級機關參酌。

正本：臺北市政府法務局
副本：臺北市政府各一級機關(臺北市政府都市發展局、臺北市政府法務局除外)(含附件)、臺北市建築管理工程處(含附件) 電子公文交換章 2017-04-12 08:14

建管處 1060412
DDAA10647613900