理事會

社團法人中華民國不動產協進會　函

地　址：105 臺北市南京東路四段 107 號 11 樓之 1
電　話：（02）2713-5697
傳　真：（02）2713-4346
聯絡人：游嘉毓　秘書

受文者：本會會員

發文日期：中華民國 107 年 10 月 11 日
發文字號：（107）中協發字第 107147 號
速別：最速件
密等及解密條件：
附件：(1) 2018 世界不動產聯盟(FIABCI)冬季業務會議報名資訊、(2) 2018 世界不動產聯盟(FIABCI)冬季業務會議報名表。

主旨：敬邀報名參加「2018 世界不動產聯盟冬季業務會議(FIABCI December Business Meetings 2018)」，請查照。

說明：

一、「世界不動產聯盟(FIABCI)」一年一度的冬季業務會議(FIABCI December Business Meetings 2018)即將在民國 107 年 12 月 5 日至 12 月 8 日假印尼峇里島召開。會議期間安排了研討會、論壇、建築作品參訪、文化之旅等精彩活動，歡迎FIABCI會員、非FIABCI會員，以及不動產專業人士或有興趣的先進報名參加。本會可協助報名、訂購機票及住宿；參加該活動的差旅報名費，敬請自理。

二、檢附該項活動的報名資訊(含議程、報名費用及報名費繳交方式)、報名表，請卓參。欲參加的先進，請撥冗填覆報名表並回傳予本會(Fax: 02-2713-4346)。會議報名費的早鳥優惠價將在 10 月 15 日截止，敬請把握時間完成報名作業。

三、歡迎轉知本活動訊息予感興趣的先進。

正本：本會會員、不動產界先進
副本：

社團法人中華民國不動產協進會

附件(1)

FIABCI-TAIWAN
INTERNATIONAL REAL ESTATE FEDERATION
世界不動產聯盟臺灣分會

FIABCI
Global Business Summit

5 - 8 December 2018, Bali - INDONESIA
The Westin Resort Nusa Dua Bali
International Convention Centre

AFFORDABLE HOUSING and
INTERNATIONAL TOURISM
DEVELOPMENT

FIABCI December Business Meetings 2018
(又稱 FIABCI Global Business Summit 2018)
2018 世界不動產聯盟(FIABCI)冬季業務會議
報名資訊

彙編單位：社團法人中華民國不動產協進會

日期：2018.10.08

目錄

壹、FIABCI 簡介 2
貳、FIABCI 冬季業務會議背景 2
2.1 活動宗旨 2
2.2 活動日期 2
2.3 活動地點 2
2.4 活動網站 3
2.5 主辦單位聯絡方式 3
參、議程 & 旅遊 3
3.1 【2018 年 12 月 4 日-8 日】議程 3
3.2 旅遊 7
肆、報名費用 8
4.1 會議報名費(2018.12.05-12.08 會議套票) 8
4.2 其它活動報名費 9
伍、旅館 10
5.1 推薦旅館 & 房費 10
陸、會議/活動報名 & 旅館預訂 & 付款方式 13
6.1 自行報名 13
6.2 本會會員委託中華民國不動產協進會報名 13
6.3 非本會會員委託中華民國不動產協進會報名 13
附錄 01 Accompanying persons Program 陪同人員一日旅遊行程 14
附錄 02 Bali By Choice – Discover the Culture 峇里島會後旅遊 1 15
附錄 03 Bali By Choice – Temple Experience 峇里島會後旅遊 2 16
附錄 04 Bali By Choice – Exotic Highlight 峇里島會後旅遊 3 17
附錄 05 Bali By Choice – Mystical Bali 峇里島會後旅遊 4 18
附錄 06 Bali By Choice – Art & Culture 峇里島會後旅遊 5 19
附錄 07 Trade Exhibition 商展攤位招租宣傳 19

壹、FIABCI 簡介

世界不動產聯盟（The International Real Estate Federation, 法文 Fédération Internationale des Administrateurs de Biens et Conseils Immobiliers, 以下簡稱 FIABCI）成立於 1948 年，總部設於法國巴黎，是全球房地產專業的國際平台。FIABCI 提供國際商業房地產專業人士互訪、交流、獲取專業知識、分享訊息的機會。會員來自 65 個國家，其中包括 100 個專業協會、65 個學術機構和 3000 位不動產的專業人士；FIABCI 是不動產界最有代表性的國際組織，並持有在聯合國經濟及社會理事會(ECOSOC)中的特別諮商的地位。

貳、FIABCI 冬季業務會議背景

2.1 活動宗旨

「世界不動產聯盟冬季業務會議」(FIABCI December Business Meetings)，為一年舉辦一次的活動，每年 11 月底或 12 月初 FIABCI 的委員會代表、理事會、會員大會及地區分會召開會議，針對 FIABCI 的活動進行工作報告，並邀請特定人士專題演講。FIABCI 冬季業務會議，提供了 FIABCI 的成員與不動產專業人士能推動所在組織的利益和相互通信的網絡。

2018 年的 FIABCI 冬季業務會議由 FIABCI 印尼分會主辦，本次的會議結合了 FIABCI 幾項的相關會議包含：2018 冬季業務會議(FIABCI December Business Meetings)，以及 2018 全球商業高峰會(Global Business Summit 2018)，於 2018 年 12 月 5 日至 12 月 8 日，假印尼 峇里島的威斯汀峇里島努沙度瓦度假飯店(Westin Resort Nusa Dua Bali)的國際會議中心(International Convention Center)召開，會議主題為『合宜住宅與國際旅遊發展(Affordable housing & International Tourism Development)』，歡迎 FIABCI 會員、非 FIABCI 會員，以及不動產專業人士報名參加。

2.2 活動日期

會議的起迄日為 2018 年 12 月 5 日-12 月 8 日。

2.3 活動地點

主會場：The Westin Resort Nusa Dua, Bali, Bali International Convention Center
印尼 峇里島--威斯汀峇里島努沙度瓦度假飯店--國際會議中心

地址：Kawasan Pariwisata Nusa Dua, BTDC Lot N-3. Nusa Dua

2.4 活動網站

https://fiabciindonesia.com/

2.5 主辦單位聯絡方式

聯絡單位：FIABCI Global Business Summit 2018

聯絡人：Ms. Indra B Sukirno (職稱 Event Director)

電話：+62 21 2970 4054 / 2970 4056

手機：+62 813 9818 1955

Email 1：indrasukirno@jcneb.com

Email 2：marketing@fiabciindonesia.com

Email 3：INFO@FIABCIINDONESIA.COM

參、議程 & 旅遊

3.1 【2018 年 12 月 4 日-8 日】議程

2018 年 12 月 4 日(週二)		
Time 時間	Activity 活動	Venue 會場
07.00 - 14.00	Golf Round 高爾夫球 (需額外付費)	Bali National Golf Course Nusa Dua
08.00 - 18.00	Trade Exhibition 商展	Mangupura Ballroom Foyer
	Registration 報到	BICC Registration Counter
2018 年 12 月 5 日(週三)		
Time 時間	Activity 活動	Venue 會場
08.00 - 18.00	Trade Exhibition 商展	Mangupura Ballroom Foyer
	Registration 報到	BICC Registration Counter
All Day	Project Visit 建築作品參訪 - Young Members (Green School Ubud – Pre Registered) 僅限青年會員，需事先報名(成行人數最少 30 人、最多 200 人，未達 30 人將取消出團)	
	Cultural Visit 文化之旅 - All Participants (Garuda Wisnu	

	Kencana – Pre Registered) 所有與會者皆可參加，需事先報名 (最多可容納 600 人)	
12.30 - 13.30	Coffee Break　休息	Trade Exhibition Area
14.00 - 15.30	Education Program　教育計畫 – CPI Training session is open only to Chapter Leadership 僅開放給 FIABCI 分會的領導人員參加，需額外付費	Jakarta B (Floor 1)
15.30 - 15.45	Coffee Break　休息	Trade Exhibition Area
15.45 - 17.00	Education Program　教育計畫 – CPI Training session is open only to Chapter Leadership 僅開放給 FIABCI 分會的領導人員參加，需額外付費	Jakarta B (Floor 1)
2018 年 12 月 6 日(週四)		
Time　時間	**Activity　活動**	**Venue　會場**
07.00 - 08.30	Re – Registration　重新報到	BICC Registration Counter
08.00 - 18.00	Trade Exhibition　商展	Mangupura Ballroom Foyer
09.00 - 10.30	Opening Ceremony　開幕典禮 – Officiated by The President of Republic of Indonesia	Mangupura Ballroom
10.30 - 11.00	Coffee Break　休息	Trade Exhibition Area
11.00 - 11.30	Keynote Speech　專題演講 「印尼房地產傳奇」 – Ir. Ciputra – Indonesias Real Estate Legend World President FIABCI 1987 – 1988	Mangupura Ballroom
11.30 - 12.30	Delegates Lunch　午餐	Nusantara 3 Foyer
	Power Lunch - Pre Registered　與重量級人物午宴(需事先報名)	Exhibition Gallery
13.30 - 14.30	Seminar One : International Tourism Development 研討會 1：國際旅遊發展	Mangupura Ballroom

14.30 - 14.45	Coffee Break 休息	Trade Exhibition Area
14.45 - 16.15	Seminar Two : Affordable Housing 研討會 2：合宜住宅	Mangupura Ballroom
16.15 - 17.00	Break - Free Activity 休息，自由活動	
17.00 - 17.30	Transfer to Taman Bhagawan 前往 Taman Bhagawan 晚宴會場	
18.00 - 22.00	Gala Dinner 晚宴	Taman Bhagawan
2018 年 12 月 7 日(週五)		
Time 時間	**Activity 活動**	**Venue 會場**
08.00 - 18.00	Trade Exhibition 商展	Mangupura Ballroom Foyer
	Foreign Ownership Clinic 海外所有權診斷室	Bandung Room Floor 2
09.00 - 09.30	Coffee Break 休息	Trade Exhibition Area
09.30 - 10.00	Keynote Speech 專題演講 – Dr. Sofyan A. Djalil, SH., M.A., M.AI.D Minister of Land and Spatial Planning Indonesia	Nusantara 3
10.00 - 12.10	Investment Forum 投資論壇	Nusantara 3
10.00 - 12.00	FIABCI Board Meeting FIABCI 理事會議	Jakarta B (Floor 1)
11.00 - 12.00	International Tourism Forum 國際旅遊論壇 – Mr. Leo Lo – Founder of Asia Proptech	Nusantara 3
12.10 - 13.30	Delegates Lunch 午餐	Nusantara 3 Foyer
	Power Lunch - Pre Registered 與重量級人物午宴(需事先報名)	Exhibition Gallery
13.00 - 14.00	FIABCI Regional Division FIABCI 地區委員會會議 – Africa & Near East Region – America Regions – Asia – Pacific Region – European Region (公開會議，非 FIABCI 會員可參加)	Jakarta B (Floor 1)

14.00 - 18.00	B2B Meeting / Projects in Pipeline 企業電子商務會議	Nusantara 1 & 2
14.00 - 17.00	FIABCI Administrative Division FIABCI 青年會員委員會、會員委員會會議 – Young Professionals Committee – Membership Committee Finance Committee FIABCI 財務委員會會議 Conference Committee FIABCI 會議委員會會議 Nomination Committee FIABCI 提名委員會會議 (僅限 FIABCI 會員參加)	Jakarta B (floor 1)
2018 年 12 月 8 日(週六)		
Time 時間	**Activity 活動**	**Venue 會場**
08.00 - 18.00	Trade Exhibition 商展	Mangupura Ballroom Foyer
09.00 - 11.00	FIABCI Professional Division FIABCI 仲介商委員會、專家委員會、經紀人委員會、開發商/投資者委員會會議 – World Council of Brokers – World Council of Experts – World Council of Managers – World Council of Developers / Investors (公開會議，非 FIABCI 會員可參加)	Hibiscus Room
10.00 - 17.00	B2B Meeting / Projects in Pipeline 企業電子商務會議	Nusantara 1 & 2
	Young Members Presentation 青年會員簡報	Jakarta B (Floor 1)
11.00 - 12.00	FIABCI International Organization Committee FIABCI 國際組織委員會會議 (僅限 FIABCI 會員參加)	Frangipani Room

12.00 - 13.00	Delegates Lunch　午餐	Nusantara 3 Foyer
14.00 - 16.30	General Assembly FIABCI 會員大會	Auditorium
18.00 - 20.00	Farewell Cocktail 惜別酒會	Temple Garden

衣著：

1. Opening Ceremony – BATIK
   *BATIK shirt can be purchased at the Trade Exhibition area
   12/6　開幕典禮，需穿著 BATIK 臘染花布的襯衫，可在商展區購買。
2. Gala Dinner – Traditional / National Dress
   12/6　晚宴，需穿著與會者所在國家的傳統民族服飾。
3. During Summit – Smart Casual
   其他時間，可穿著商務休閒的服裝。

3.2 旅遊

項目	日期	價格	備註
Accompanying persons Program 陪同人員一日旅遊行程	2018.12.07 或 2018.12.08	美金 225/人/日	– 活動簡介，請詳附錄 01。 – 10 人成行。 – 報名截止 2018.11.03。
Bali By Choice – Discover the Culture 峇里島會後旅遊 1	2018.12.09-12.16	美金 360/人	– 活動簡介，請詳附錄 02。 – 6 人成行。 – 報名截止 2018.11.03。
Bali By Choice – Temple Experience 峇里島會後旅遊 2	2018.12.09-12.16	美金 330/人	– 活動簡介，請詳附錄 03。 – 6 人成行。 – 報名截止 2018.11.03。
Bali By Choice – Exotic Highlight 峇里島會後旅遊 3	2018.12.09-12.16	美金 300/人	– 活動簡介，請詳附錄 04。 – 6 人成行。

項目	日期	價格	備註
			– 報名截止 2018.11.03。
Bali By Choice – Mystical Bali 峇里島會後旅遊 4	2018.12.09-12.16	美金 210/人	– 活動簡介，請詳附錄 05。 – 6 人成行。 – 報名截止 2018.11.03。
Bali By Choice – Art & Culture 峇里島會後旅遊 5	2018.12.09-12.16	美金 180/人	– 活動簡介，請詳附錄 06。 – 6 人成行。 – 報名截止 2018.11.03。

肆、報名費用

4.1 會議報名費(2018.12.05-12.08 會議套票)

購買套票者，可參加 12/6 開幕典禮、12/6 研討會、12/6 晚宴、12/7 投資論壇、12/7 海外所有權診斷室、12/8 FIABCI 會員大會、12/6 及 12/7 午餐、12/8 惜別酒會、12/7 FIABCI 地區委員會會議、12/7 FIABCI 青年會員委員會/會員委員會會議/財務委員會會議/會議委員會會議/提名委員會會議、12/8 FIABCI 仲介商委員會/專家委員會/經紀人委員會/開發商及投資者委員會會議、12/8 FIABCI 國際組織委員會會議，但須預先報名。

	Early Birds 早鳥優惠價 (2018 年 10 月 15 日前報名付款)	**Normal 一般價 (2018 年 10 月 16 日起報名付款)**	**On Site 現場報名價 (2018 年 12 月 1 日起報名付款)**
FIABCI Member FIABCI 會員	美金 150	美金 200	美金 250
FIABC Non Member 非 FIABCI 會員	美金 200	美金 250	美金 300
FIABCI Young Member FIABCI 青年會員	美金 100	美金 150	美金 200
Accompanying person of FIABCI Member	美金 100	美金 150	美金 200

	Early Birds 早鳥優惠價 (2018年10月15日前報名付款)	Normal 一般價 (2018年10月16日起報名付款)	On Site 現場報名價 (2018年12月1日起報名付款)
FIABIC 會員的陪同人員 註 1. 每位 FIABCI 會員只能有一位陪同人員。 註 2. 陪同人員只能參加 12/6 開幕典禮、12/6 晚宴、建築作品參訪、文化之旅、12/8 惜別酒會。			
Accompanying Person of FIABCI Non Member 非 FIABIC 會員的陪同人員 註 1. 每位 FIABCI 會員只能有一位陪同人員。 註 2. 陪同人員只能參加 12/6 開幕典禮、12/6 晚宴、建築作品參訪、文化之旅、惜別酒會。	美金 150	美金 200	美金 250
Accompanying person of FIABCI Young Member FIABIC 青年會員的陪同人員 註 1. 每位 FIABCI 會員只能有一位陪同人員。 註 2. 陪同人員只能參加 12/6 開幕典禮、12/6 晚宴、建築作品參訪、文化之旅、惜別酒會。	美金 80	美金 100	美金 150
Academician 學術人員	美金 60	美金 80	美金 100

4.2 其它活動報名費

日期	活動	費用 (美金)
2018.12.04	Golf Round 高爾夫球	200
2018.12.05	Education Program 教育計畫	待確認

	(僅開放給 FIABCI 分會的領導人員參加，需額外付費)	
2018.12.07 & 2018.12.08	B2B Meeting　企業電子商務會議	2,000
2018.12.05 – 2018.12.08	Trade Exhibition　(3*3m) 商展 (3*3m) (請詳附錄 07)	3,500
2018.12.05 – 2018.12.08	Trade Exhibition　(3*6m) 商展 (3*6m) (請詳附錄 07)	6,000
2018.12.05 – 2018.12.08	Trade Exhibition　(3*9m) 商展 (3*9m) (請詳附錄 07)	10,000
2018.12.09	Professional Visit 不動產參訪	50

伍、旅館

5.1 推薦旅館 & 房費

旅館	資訊
Westin Resort- Headquarter Hotel 5 星級	– 房型及房費(美金/晚)：Deluxe Room，美金 225/晚 – 房費包含之服務： ■ 含稅及服務費、2 人份的早餐、4 件洗衣費 – 距離主會場：300M – 聯絡方式： ■ Address: Kawasan Pariwisata Nusa Dua, BTDC Lot N-3, Nusa Dua, Bali 80363 ■ Telephone : (+62361 771906)
The Laguna Resort & Spa 5 星級	– 房型及房費(美金/晚)：Deluxe Garden View，美金 224/晚 – 房費包含之服務： ■ 含稅及服務費、2 人份的早餐、4 件洗衣費、至會場的接駁巴士 – 距離主會場：1.3KM – 聯絡方式： ■ Address: Kawasan Pariwisata Nusa Dua Lot N2, Bali 80363 ■ Telephone : (+62361 771327)

旅館	資訊
Melia Bali 5 星級	– 房型及房費(美金/晚)：Premium Garden View，美金 197/晚 – 房費包含之服務： ■ 含稅及服務費、2 人份的早餐、4 件洗衣費、至會場的接駁巴士 – 距離主會場：1.9KM – 聯絡方式： ■ Address: Kawasan Wisata ITDC Lot. 1, Nusa Dua, Bali 80363 ■ Telephone : (+62361 771510)
Inaya Putri Bali Nusa Dua 5 星級	– 房型及房費(美金/晚)：Deluxe Room，美金 197/晚 – 房費包含之服務： ■ 含稅及服務費、2 人份的早餐、4 件洗衣費、至會場的接駁巴士 – 距離主會場：2.2KM – 聯絡方式： ■ Address: Jl. Pintas Siligita No. 3A, Nusa Dua, Bali 80571 ■ Telephone : (+62361 846 5777)
Nusa Dua Beach Hotel & Spa 5 星級	– 房型及房費(美金/晚)：Deluxe Room，美金 190/晚 – 房費包含之服務： ■ 含稅及服務費、2 人份的早餐、4 件洗衣費、至會場的接駁巴士 – 距離主會場：1.9KM – 聯絡方式： ■ Address: Kawasan BTDC Pariwisata Nusa Dua Lot N-4, Nusa Dua, Bali 80363 ■ Telephone : (+62361 771210)
Ayodya Resort Bali 5 星級	– 房型及房費(美金/晚)：Deluxe Room，美金 154/晚 – 房費包含之服務： ■ 含稅及服務費、2 人份的早餐、4 件洗衣費、至會場的接駁巴士 – 距離主會場：2.1KM – 聯絡方式： ■ Address: Jl. Pantai Mengiat, Nusa Dua, Benoa, Bali 80363 ■ Telephone : (+62361 771102)

旅館	資訊
Courtyard By Marriott Bali Nusa Dua Resort 5 星級	– 房型及房費(美金/晚)：Deluxe Garden Room，美金 147/晚 – 房費包含之服務： ■ 含稅及服務費、2 人份的早餐、4 件洗衣費、至會場的接駁巴士 – 距離主會場：1.2KM – 聯絡方式： ■ Address: Kawasan Pariwisata Lot SW1, Jl. Nusa Dua, Bali 80363 ■ Telephone : (+62361 3003888)
Bali Nusa Dua Hotel 5 星級	– 房型及房費(美金/晚)：Premium，美金 161/晚 – 房費包含之服務： ■ 含稅及服務費、2 人份的早餐、4 件洗衣費、至會場的接駁巴士 – 距離主會場：750M – 聯絡方式： ■ Address: Kawasan Pariwisata Nusa Dua Lot NW/1, Nusa Dua, Bali 80363 ■ Telephone : (+62361 8498833)
The Grand Bali 4 星級	– 房型及房費(美金/晚)：Deluxe Garden View，美金 116/晚 – 房費包含之服務： ■ 含稅及服務費、2 人份的早餐、4 件洗衣費、至會場的接駁巴士 – 距離主會場：2.3KM – 聯絡方式： ■ Address: Jl. Raya Nusa Dua Selatan No. 8, Benoa, Bali 80363 ■ Telephone : (+62361 776688)
The Nest Hotel 4 星級	– 房型及房費(美金/晚)：Deluxe Room，美金 99/晚 – 房費包含之服務： ■ 含稅及服務費、2 人份的早餐、4 件洗衣費、至會場的接駁巴士 – 距離主會場：1.2KM – 聯絡方式： ■ Address:Jl. Pratama No.99X, Benoa, Bali 80361 ■ Telephone : (+62361 3708888)

旅館	資訊
Mercure Bali Nusa Dua 4 星級	- 房型及房費(美金/晚)：Superior Room，美金 75/晚 - 房費包含之服務： ■ 含稅及服務費、2 人份的早餐、4 件洗衣費、至會場的接駁巴士 - 距離主會場：2.4KM - 聯絡方式： ■ Address: Jl. Nusa Dua Selatan Lot. SW 03, Nusa Dua, Bali 80363 ■ Telephone : (+62361 8467000)

陸、會議/活動報名 & 旅館預訂 & 付款方式

6.1 自行報名

- 若有個資考量，歡迎自行報名。
- 報名網址：https://registration.fiabciindonesia.com/。
- 相關報名問題，可洽主辦單位 secretariat@fiabciindonesia.com。

6.2 本會會員委託中華民國不動產協進會報名

- 請填覆『2018 世界不動產聯盟(FIABCI)冬季業務會議　報名表』。敬請把握機會於截止日前填覆報名表，回傳(02-2713-4346)至本會。

6.3 非本會會員委託中華民國不動產協進會報名

- 請填覆『2018 世界不動產聯盟(FIABCI)冬季業務會議　報名表』。敬請把握機會於截止日前填覆報名表，回傳(02-2713-4346)至本會。
- 請繳交新台幣 500 元行政手續費至本會帳戶(如下)，手續費匯款後請致電本會承辦人員(電話 02-2713-5697 游小姐)。

銀行：華南商業銀行 東台北分行
帳號：124-10-008870-9
戶名：社團法人中華民國不動產協進會

- 本案諮詢專線-社團法人中華民國不動產協進會/游小姐，電話(02)2713-5697。

附錄 01 Accompanying persons Program 陪同人員一日旅遊行程

附錄 02 Bali By Choice – Discover the Culture 峇里島會後旅遊 1

DISCOVER THE CULTURE

3 DAYS / 2 NIGHTS PACKAGE

PERIOD: DECEMBER 9-16, 2018
(MINIMUM 6 PAX)

PRICE
USD 360 PER PAX

- Single Supplement (Adults) : 50%
- Children (Under 12) : 80%
- Toddlers (Under 5) : FOC

for reservation:
tours@fiabciindonesia.com

DEADLINE FOR CONFIRMATION
3 NOVEMBER 2018

DAY 1 : Kintamani - Besakih Tour (B,L)

Breakfast at hotel
Depart hotel for first visit to Tegal Alang, paddy terrace fields
With its spectacular view (Photo cars be taken here)
Heading up to Kintamani where you can see a background vistas
Of Mt. Batur and Lake Batur while you enjoy your lunch
After lunch, proceed and stop at Tirta Empul, a Temple complex
built in 960 AD, a silent witness to the old Balinese Kingdom years ago
Lunch at local restaurant
Arrival at hotel late in the afternoon
Evening at leisure

DAY 2 : Besakih Tour (B,L)

Breakfast at hotel
Depart from hotel and first stop will be at Penglipuran Village, is a traditional country side owning unique characteristic life, socializing as well as culture
The houses from north to the south are very beautiful in particular the Balinese traditional entrance gates
When we step down to this village, We will see the Balinese houses orienting to north eastwards to Mount Agung
Proceed to Besakih Temple, known as Bali's 'Mother Temple' for over 1,000 years, sits 1,000 metres high on the southwestern slopes of Mount Agung
Besakih is an artistic and unique complex thet comprises at least 86 temples which include the main Pura Penataran Agung (the Great Temple of State)
Visits can also be made to Mt. Kawih temple, a collection of ten candi.
Created to evoke the appearance of temple fronts and designed to provide residence for the souls of ancient kings and Elephant Cave
Lunch at local restaurant
Return to hotel. Evening at leisure

DAY 3 : Departure (B)

Breakfast at hotel
Rest of the day free until you are transferred to
Ngurah Rai International airport for your flight back to your country

Includes:
- *Twin Sharing room for 2 (two) nights including daily breakfast at Santika Hotel Nusa Dua or similar (based on availability)*
- *Meals stated in the program above ; B : Breakfast, L : Lunch*
- *Program specified above including transport, English speaking guide, parking & entrance fees.*

Excludes:
- *Personal expenses ; laundry, minibar in room service*
- *Tips for guide and driver*

附錄 03 Bali By Choice – Temple Experience 峇里島會後旅遊 2

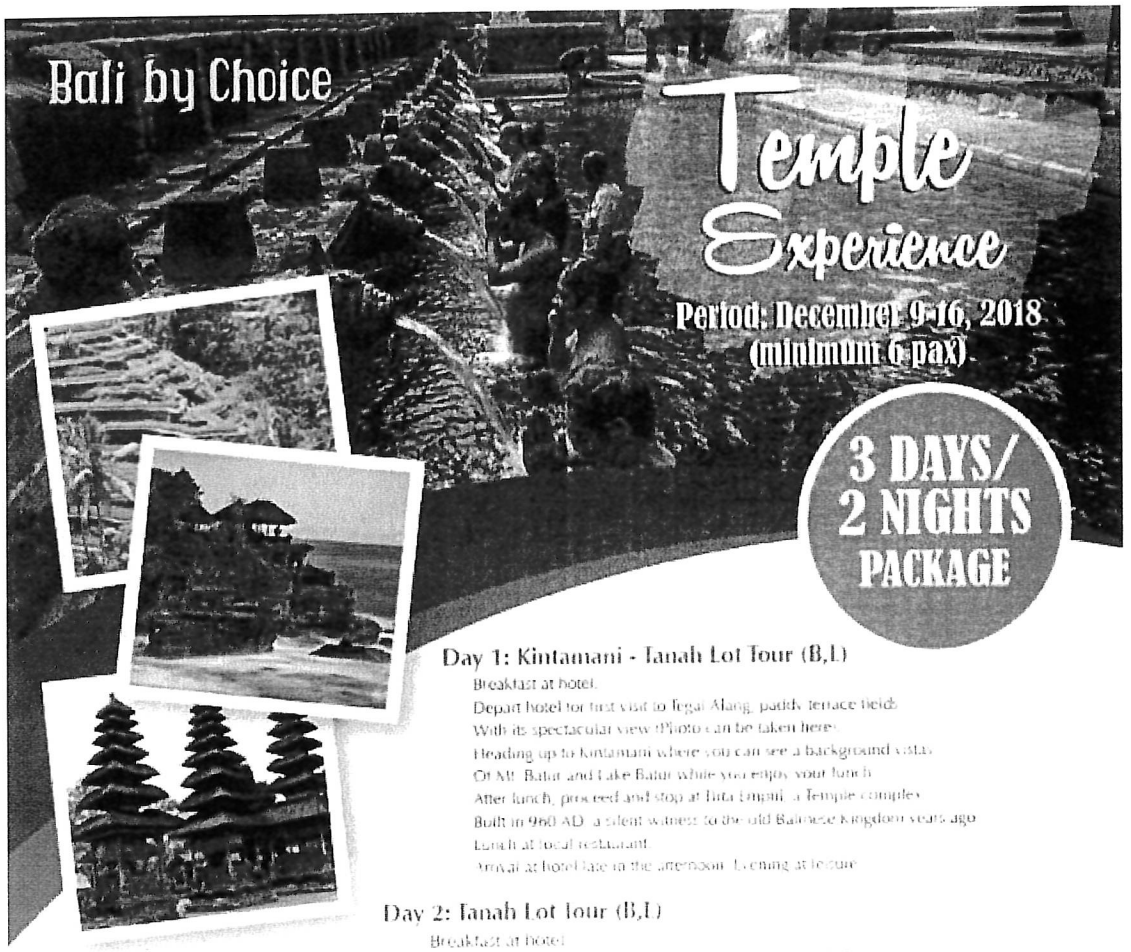

Day 1: Kintamani - Tanah Lot Tour (B,L)

Breakfast at hotel.
Depart hotel for first visit to Tegal Alang, paddy terrace field.
With its spectacular view (Photo can be taken here)
Heading up to Kintamani where you can see a background vista
Of Mt. Batur and Lake Batur while you enjoy your lunch
After lunch, proceed and stop at Tirta Empul, a Temple complex
Built in 960 AD, a silent witness to the old Balinese Kingdom years ago
Lunch at local restaurant.
Arrival at hotel late in the afternoon. Evening at leisure

Day 2: Tanah Lot tour (B,L)

Breakfast at hotel
Depart from hotel to a stop at Mengwi Royal Temple Taman Ayun.
A multi-storied roof with its Balinese architecture, it is set on the land which is surrounded by the big fish pond and looks like float on water
Then enjoy fabulous the Jatiluwih rice terrace with its spectacular view
Lunch at local restaurant.
Proceed to Alas Kedaton Monkey Forest
Last stop will be made at Tanah Lot Temple, one of most important
Bali's landmarks, famed for its unique offshore setting and sunset backdrops.
An ancient Hindu shrine perched on top of an outcrop amidst constantly crashing waves.
Arrive at hotel late in the afternoon. Evening at leisure

Day 3: Departure (B)

Breakfast at hotel
Rest of the day free until you are
transferred to Ngurah Rai International airport for your flight back to your country.

Price USD 330 /pax

- Single Supplement (Adults) : 50%
- Children (Under 12) : 80%
- Toddlers (Under 5) : FOC

Deadline for Confirmation 3 November 2018

for reservation:
tours@fiabciindonesia.com

Includes

- *Twin Sharing room for 2 (two) nights including daily breakfast at Santika Hotel Nusa Dua or similar (based on availabilities)*
- *Meals stated in the program above (B = Breakfast, L = Lunch)*
- *Program specified above including transport, English speaking guide, parking & entrance fees*

Excludes

- *Personal expenses, laundry, minibar, in room service*
- *Tips for guide and driver*

附錄 04 Bali By Choice – Exotic Highlight 峇里島會後旅遊 3

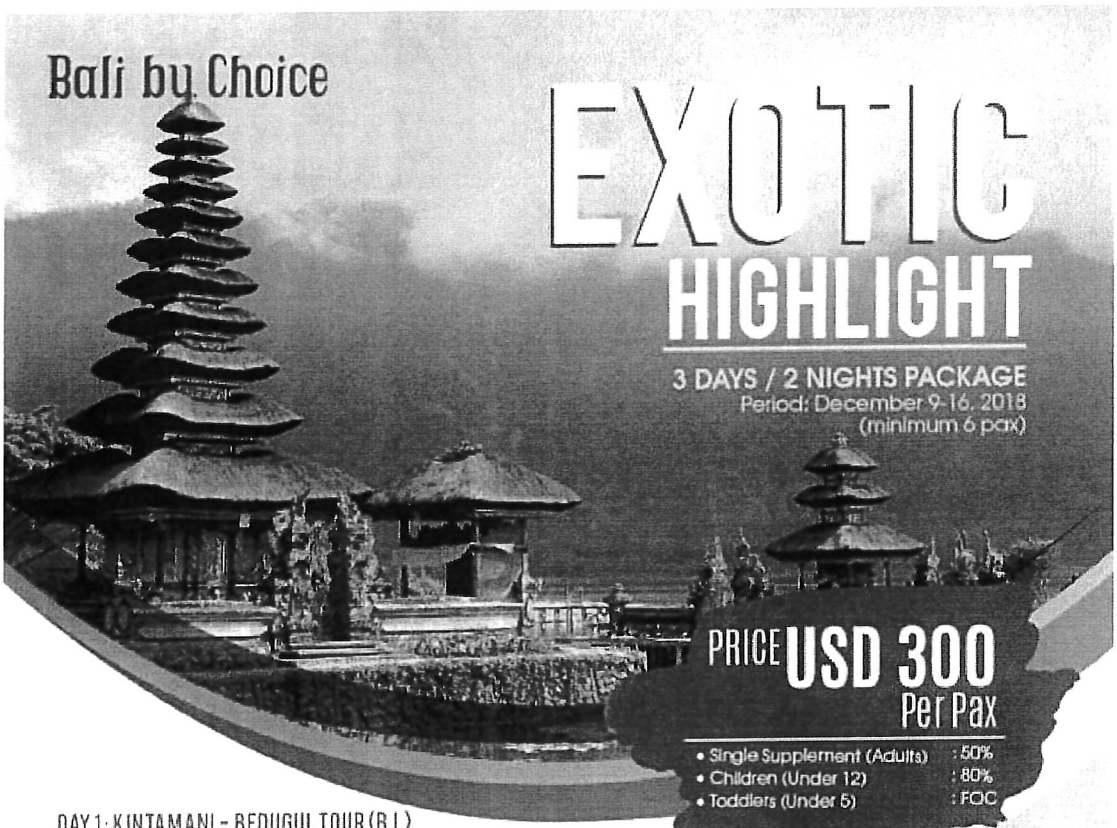

DAY 1: KINTAMANI - BEDUGUL TOUR (B,L)

Breakfast at hotel
Depart hotel for first visit to Tegal Aking, lovely terrace lunch
With its spectacular view. (Photo can be taken here)
Heading up to Kintamani where you can see of background view of Mt. Batur and Lake Batur while you enjoy lunch
After lunch, going down and stop at Tirta Empul, a temple complex
Built in 960 AD, a silent witness to the old Balinese kingdom years ago
Lunch at local restaurant
Arrive at hotel late in the afternoon
Evening at leisure

DAY 2: BEDUGUL TOUR (B,L)

Breakfast at hotel
Heading up to highland Bedugul, first stop will be made at
Ulun Danu temple, a temple dedicated to goddess of the lake is Ida Batari Dewi Ulun Danu on the edge of huge crater
Proceed to Wanagiri hidden hill, enjoy the panoramic of
The hills with its river by hanging on bamboo swing
A day to remember by taking picture
Lunch at local restaurant
Stop at Bedugul traditional Market where you can buy fresh fruits or vegetables with your bargaining skills
Arrive at hotel late in the afternoon
Evening at leisure

DAY 3: DEPARTURE (B)

Breakfast at hotel.
Rest of the day free until you are
Transferred to Ngurah Rai International airport for your flight back to your country

FOR RESERVATION
tours@fiabciindonesia.com

DEADLINE FOR CONFIRMATION
3 NOVEMBER 2018

Includes:

- Twin Sharing given for 2 days/nights including daily breakfast at Santika Hotel Nusa Dua or similar (based on availability)
- Meals stated in the program above (B: Breakfast, L: Lunch)
- Program specified above including transport, English speaking guide, parking & entrance fees

Excludes:

- Personal expenses, laundry, minibar in room service
- Tips for guide and driver

附錄 05 Bali By Choice – Mystical Bali 峇里島會後旅遊 4

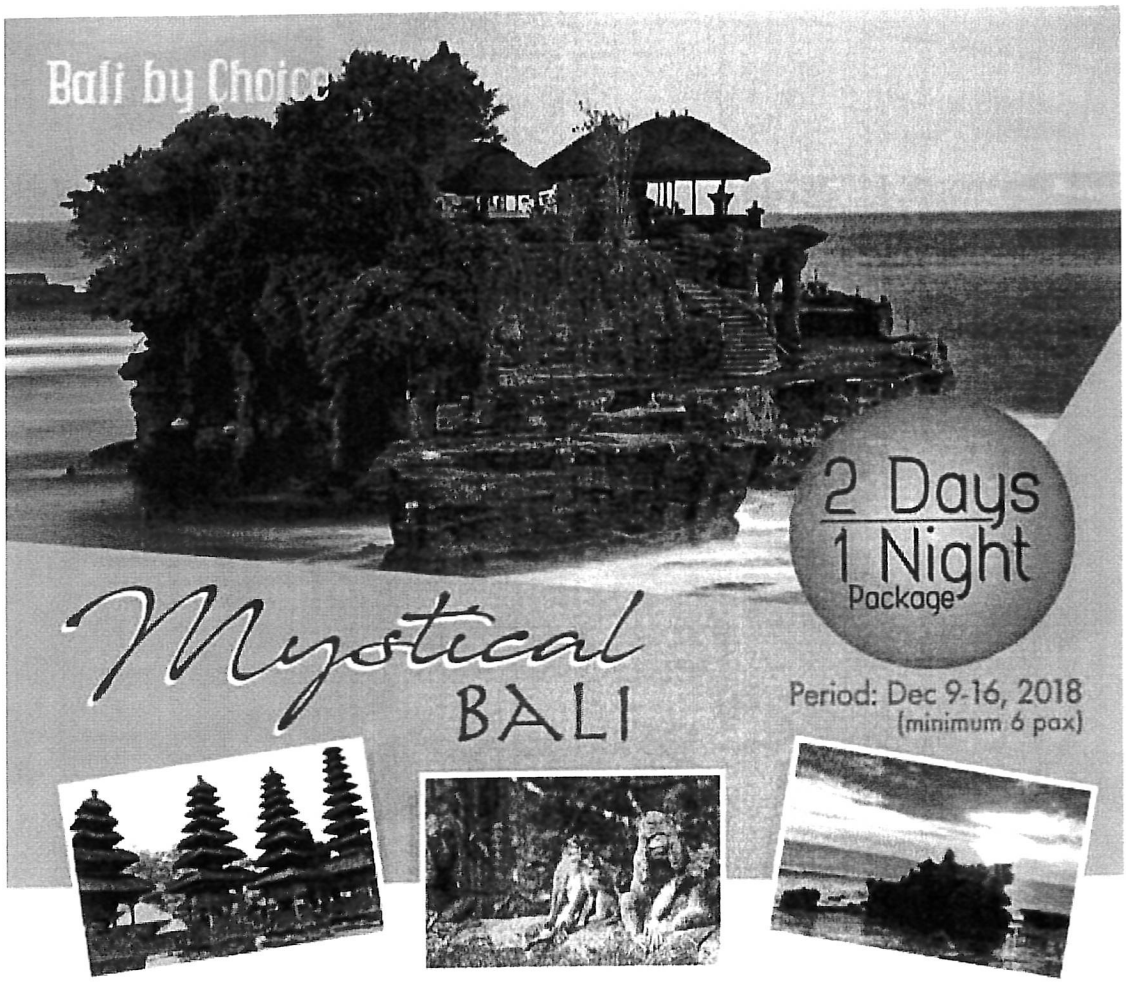

Day 1: Tanah Lot Tour (B,L)

Breakfast at hotel
Depart from hotel first stop at Mengwi Royal Temple Taman Ayun
A multi storied roof with its Balinese architecture. It is set on the land which is surrounded by The big fish pond and look like duit on water
Then enjoy Jatiluwih the famous rice terrace with its spectacular view
Lunch at local restaurant
Proceed to Alas Kedaton Monkey Forest.
Last stop will be made at Tanah Lot Temple, one of most important Bali's landmarks, famed for its unique offshore setting and sunset backdrops.
An ancient Hindu shrine perched on top of an outcrop amidst constantly crashing waves
Arrive at hotel late in the afternoon
Evening at leisure

Day 2: Departure (B)

Breakfast at hotel
Rest of the day free until you are
Transferred to Ngurah Rai International airport for your flight back to your country

PRICE **USD 210** per pax

- Single Supplement (Adults) : 50%
- Children (Under 12) : 80%
- Toddlers (Under 5) : FOC

for reservation : **tours@fiabciindonesia.com**

Deadline for Confirmation : **3 November 2018**

Includes:
- *Twin Sharing room for 1 (one) night including daily breakfast at Santika Hotel Nusa Dua or similar (based on availability)*
- *Meals stated in the program above ; B : Breakfast, L : Lunch*
- *Program specified above including transport, English speaking guide, parking & entrance fees.*

Excludes:
- *Personal expenses : laundry, minibar in room service*
- *Tips for guide and driver*

附錄 06 Bali By Choice – Art & Culture 峇里島會後旅遊 5

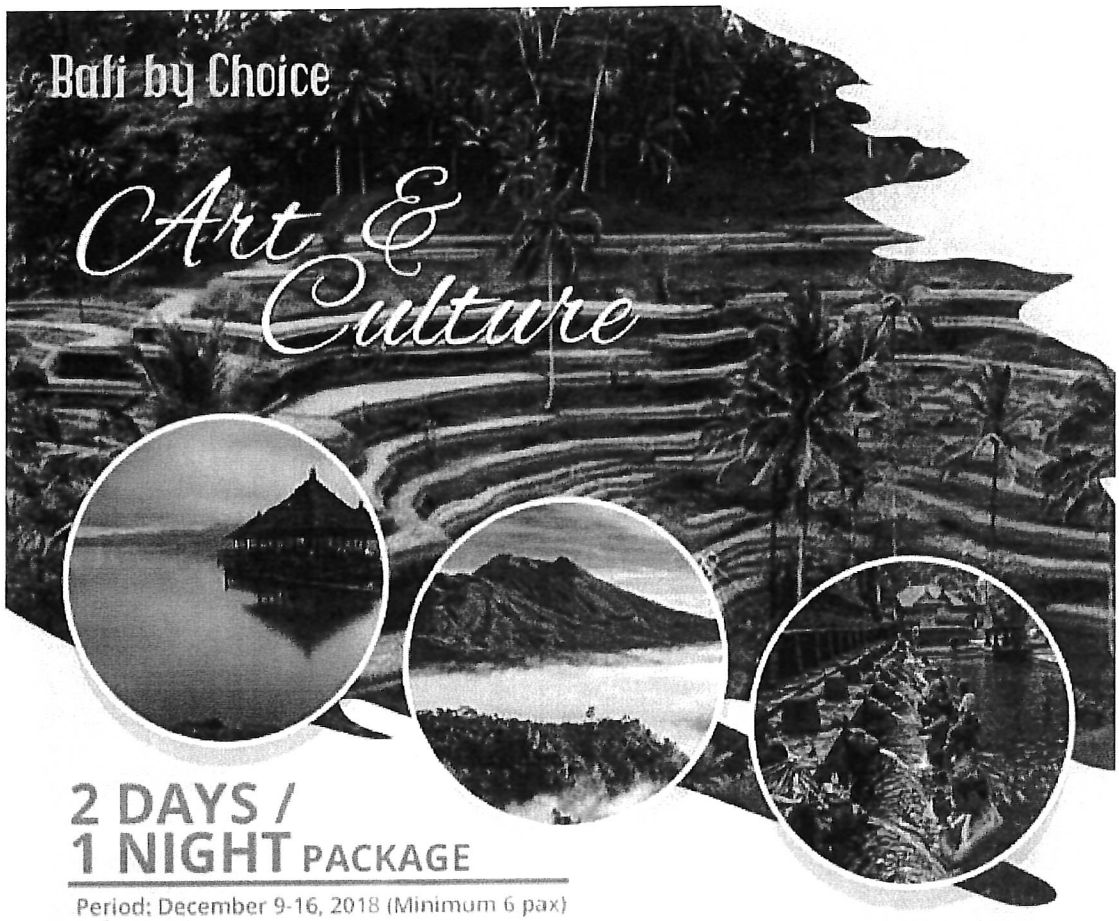

2 DAYS / 1 NIGHT PACKAGE

Period: December 9-16, 2018 (Minimum 6 pax)

Day 1 : KINTAMANI TOUR (B,L)

Breakfast at hotel
Depart hotel for first visit to Tegal Alang, paddy terrace fields
With its spectacular view (Photos can be taken here)
Heading up to Kintamani where you can see a background vistas of Mt. Batur and Lake Batur while enjoying your lunch.
After lunch, proceed to and stop at Tirta Empul, a Temple complex Built in 960 AD, a silent witness to the old Balinese Kingdom years ago.
Lunch at local restaurant.
Arrival at hotel late in the afternoon
Evening at leisure

Day 2 : DEPARTURE (B)

Breakfast at hotel
Rest of the day free or shopping at local market until you are
Transferred to Ngurah Rai International airport for your flight back to your country.

Deadline for Confirmation
3 November 2018

PRICE USD 180 /pax

- Single Supplement (Adults) : 50%
- Children (Under 12) : 80%
- Toddlers (Under 5) : FOC

for reservation: **tours@fiabciindonesia.com**

Includes:
- *Twin Sharing room for 1 (one) night including daily breakfast at Santika Hotel Nusa Dua or similar (based on availability)*
- *Meals stated in the program above ; B : Breakfast, L : Lunch*
- *Program specified above including transport, English speaking guide, parking & entrance fees.*

Excludes:
- *Personal expenses ; laundry, minibar in room service*
- *Tips for guide and driver*

附錄 07 Trade Exhibition 商展攤位招租

宣傳

FIABCI
Global Business Summit
5 - 8 Dec 2018 Bali, INDONESIA

FIABCI
International Real Estate Federation

FIABCI-INDONESIA
INTERNATIONAL REAL ESTATE FEDERATION

The most must attend 4-days REAL ESTATE EVENT of the year in Bali

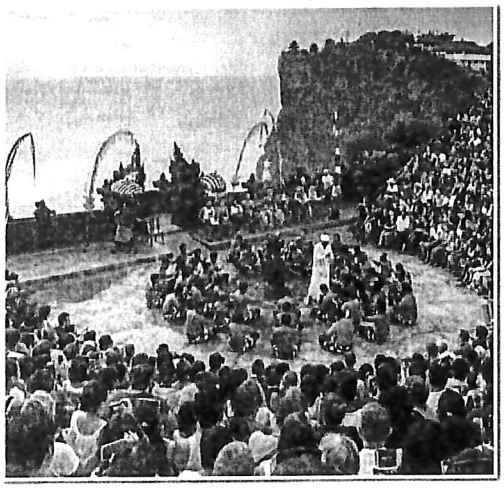

The Westin Resort Nusa Dua
Bali International Convention Center

Garuda Wisnu Kencana
No. 3 Tallest Building in the world
Asean's largest Cultural Park

Featuring:

- Golf Round
- Education Program
- Seminar
- Investment Forum
- B2B Business Matching
- Projects in Pipeline
- Project Visit
- Cultural Tour
- Trade Exhibition

Over 2,000 and more international real estate professionals from around 72 countries will interact face-to-face, exchanging business, practising extensive networking and updating education on the latest trend and technology. Mentors, Advisors to meet.

Book your booth now, limited space availabe!

Supported by

Ministry of Public Works and Public Housing
Republic of Indonesia

wonderful indonesia

Organized by

FIABCI
International Real Estate Federation

FIABCI

FIABCI-INDONESIA

www.fiabciindonesia.com

Layout Booth

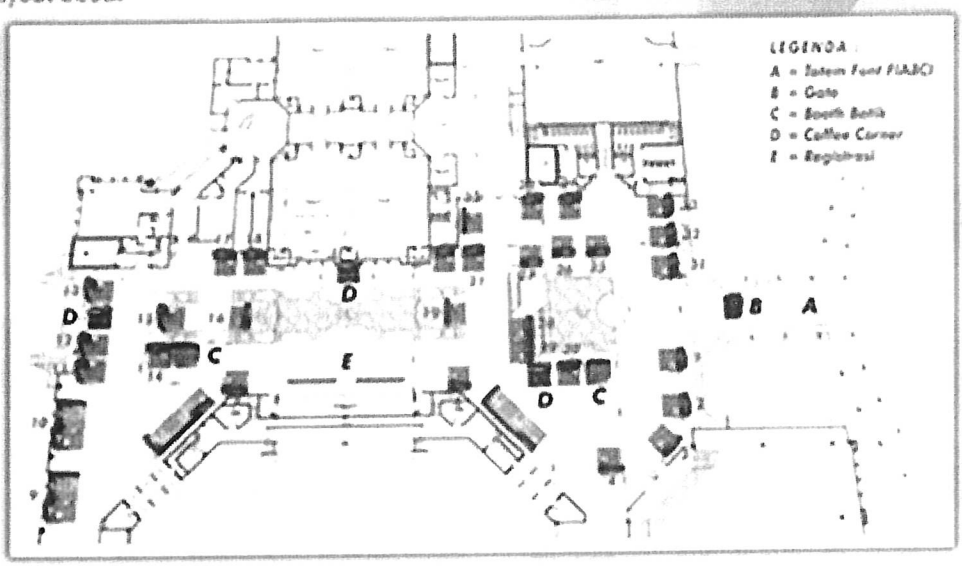

Space are limited

USD. 3,500 / 9 m²

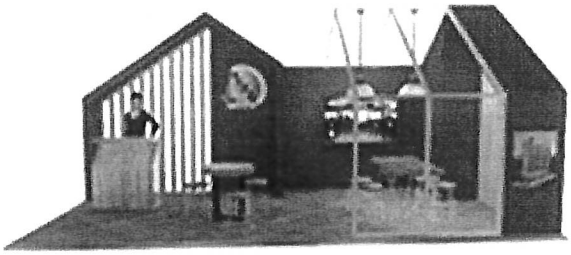

USD. 6,000 / 18 m²

USD. 10,000 / 27 m²

以上。

附件(2)

社團法人中華民國不動產協進會

2018 世界不動產聯盟(FIABCI)冬季業務會議　報名表

一、報名者資料【每位報名者需分別填寫一份報名表】

*為必填

姓名	*中文：	職稱	中文：
	*英文 1(需同護照，訂機票、訂旅館用)：		英文：
	英文 2(可用別稱，報名會議用)：		
姓別	□男　　□女		
任職單位	中文：	手機	
	英文：		
*單位地址			
*電子郵件			
襯衫尺寸	□M　□L　□XL　□XXL		

二、聯絡人資料

聯絡人姓名		職稱		手機	
電話	(　　)	傳真	(　　)	email	
任職單位	_____ □同報名者	單位地址	(　　) _____ □同報名者		

三、機票預訂需求

1. 機票需求(請勾選)：

選項一、□自行處理

選項二、□委託綜彩旅行社訂購(中華民國不動產協進會協力廠商)

□經濟艙　□商務艙

(機票價格由綜彩旅行社報價，機票費用由綜彩旅行社收取)。

2. 特殊餐食需求(請勾選)：□素食　□不食牛肉　□無禁忌　□其他_____

【續後頁】

四、2018 FIABCI 冬季業務會議報名

1. 會議報名費(2018.12.05-12.08 會議套票)請勾選

購買套票者，可參加 12/6 開幕典禮、12/6 研討會、12/6 晚宴、12/7 投資論壇、12/7 海外所有權診斷室、12/8 FIABCI 會員大會、12/6 及 12/7 午餐、12/8 惜別酒會、12/7 FIABCI 地區委員會會議、12/7 FIABCI 青年會員委員會/會員委員會會議/財務委員會會議/會議委員會會議/提名委員會會議、12/8 FIABCI 仲介商委員會/專家委員會/經紀人委員會/開發商及投資者委員會會議、12/8 FIABCI 國際組織委員會會議，但須預先報名。

	Early Birds **早鳥優惠價** **(2018 年 10 月 15 日前報名付款)**	**Normal** **一般價** **(2018 年 10 月 16 日至 2018 年 10 月 31 日前報名付款)**
FIABCI Member FIABCI 會員	□美金 150/人	□美金 200/人
FIABC Non Member 非 FIABCI 會員	□美金 200/人	□美金 250/人
FIABCI Young Member FIABCI 青年會員	□美金 100/人	□美金 150/人
Accompanying person of FIABCI Member FIABIC 會員的陪同人員 註 1. 每位 FIABCI 會員只能有一位陪同人員。 註 2. 陪同人員只能參加 12/6 開幕典禮、12/6 晚宴、建築作品參訪、文化之旅、惜別酒會。	□美金 100/人	□美金 150/人
Accompanying Person of FIABCI Non Member 非 FIABIC 會員的陪同人員 註 1. 每位 FIABCI 會員只能有一位陪同人員。 註 2. 陪同人員只能參加 12/6 開幕典禮、12/6 晚宴、建築作品參訪、文化之旅、惜別酒會。	□美金 150/人	□美金 200/人
Accompanying person of FIABCI Young Member FIABIC 青年會員的陪同人員 註 1. 每位 FIABCI 會員只能有一位陪同人員。 註 2. 陪同人員只能參加 12/6 開幕典禮、12/6 晚宴、建築作品參訪、文化之旅、惜別酒會。	□美金 80/人	□美金 100/人
Academician 學術人員	□美金 60	□美金 80
會議報名費小計(A)		

2. 須預先報名的會議活動及社交活動(費用皆已含在 2018.12.05-12.08 會議套票中，不用額外付費)請勾選

欲參加請勾選	日期	活動
☐	2018.12.06	Opening Ceremony　開幕典禮
☐	2018.12.06	Seminar　研討會
☐	2018.12.06	Gala Dinner　晚宴
☐	2018.12.07	Investor Forum　投資論壇
☐	2018.12.07	Foreign Ownership Clinic　海外所有權診斷室
☐	2018.12.08	General Assembly　FIABCI 會員大會
☐	2018.12.06 & 2018.12.07	Lunch　午餐
☐	2018.12.08	Farewell Cocktail　惜別酒會
☐	2018.12.07	FIABCI Regional Division - Open Meeting　FIABCI 地區委員會會議 (公開會議，非 FIABCI 會員可參加)
☐	2018.12.07	FIABCI Administration Division - For Members Only FIABCI 青年會員委員會/會員委員會會議/財務委員會會議/會議委員會會議/提名委員會會議 (僅限 FIABCI 會員參加)
☐	2018.12.08	FIABCI Professional Division - Open Meeting 12/8 FIABCI 仲介商委員會/專家委員會/經紀人委員會/開發商及投資者委員會會議 (公開會議，非 FIABCI 會員可參加)
☐	2018.12.08	FIABCI International Division - For Members Only FIABCI 國際組織委員會會議 (僅限 FIABCI 會員參加)

3. 須預先報名的建築作品參訪及文化之旅(費用皆已含在 2018.12.05-12.08 會議套票中，不用額外付費)請勾選

欲參加請勾選	日期	活動
☐	2018.12.05	Garuda Wisnu Kencana (All Participants - Pre Registered) 文化之旅 (所有與會者皆可參加，需事先報名，最多可容納 600 人)
☐	2018.12.05	Green School Ubud (Young Members - Pre Registered) 建築作品參訪 (僅限青年會員，需事先報名。成行人數最少 30 人、最多 200 人，未達 30 人將取消出團)

4. 其它活動報名費(需額外付費)請勾選

欲參加請勾選	日期	活動	費用(美金)
☐	2018.12.04	Golf Round 高爾夫球	200
☐	2018.12.05	Education Program 教育計畫 (僅開放給 FIABCI 分會的領導人員參加)	待確認
☐	2018.12.07 & 2018.12.08	B2B Meeting 企業電子商務會議	2,000
☐	2018.12.05 – 2018.12.08	Trade Exhibition (3*3m) 商展 (3*3m)	3,500
☐	2018.12.05 – 2018.12.08	Trade Exhibition (3*6m) 商展 (3*6m)	6,000
☐	2018.12.05 – 2018.12.08	Trade Exhibition (3*9m) 商展 (3*9m)	10,000
☐	2018.12.09	Professional Visit 不動產參訪	50
		其它活動報名費小計(B)	

5. 2018 FIABCI 冬季業務會議報名費加總

項目	金額
會議報名費小計(A)	美金(請填入)_____
其它活動報名費小計(B)	美金(請填入)_____
2018 FIABCI 冬季業務會議報名費總計(A)+(B)	美金(請填入)_____ 印尼盾(請試算填入，詳備註)_____ (請以 1 美金=15000 印尼盾換算)

備註：

Payment will be charged in Indonesian Rupiah with currency USD 1 = IDR 15.000. Kindly note that additional fees might be applied , including 2,9% administration fee & additional fees charged by overseas merchants (if any).

付款方式需採信用卡線上刷卡，將以印尼盾扣款，請自行先將以上的美金報名費用換算成印尼盾，換算的公式為 1 美元= 15,000 印尼盾。請注意，信用卡線上刷卡將再額外收取 2.9%的管理費，以及不定額的海外商家收取的額外費用。

五、旅館預訂

房客基本資料(請填寫)	
入 住 日 期： _____	退房日期： _____
同房人員姓名： _____	□一大床　□兩小床

入住旅館(請勾選)

- □ Westin Resort-Headquarter Hotel (5 星級)Deluxe Room，美金 225/晚
- □ The Laguna Resort & Spa (5 星級)Deluxe Garden View，美金 224/晚
- □ Melia Bali (5 星級)Premium Garden View，美金 197/晚
- □ Inaya Putri Bali Nusa Dua (5 星級)Deluxe Room，美金 197/晚
- □ Nusa Dua Beach Hotel & Spa (5 星級)Deluxe Room，美金 190/晚
- □ Ayodya Resort Bali (5 星級)Deluxe Room，美金 154/晚
- □ Courtyard By Marriott Bali Nusa Dua Resort (5 星級)Deluxe Garden Room，美金 147/晚
- □ Bali Nusa Dua Hotel (5 星級)Premium，美金 161/晚
- □ The Grand Bali (4 星級) Deluxe Garden View，美金 116/晚
- □ The Nest Hotel (4 星級)Deluxe Room，美金 99/晚
- □ Mercure Bali Nusa Dua (4 星級) Superior Room，美金 75/晚

六、2018 FIABCI 冬季業務會議費用繳交

信用卡扣款授權(僅接受 Master 卡、Visa 卡)
【由「社團法人中華民國不動產協進會」代為進行線上報名及線上信用卡付款】

消 費 日 期	2018 年_____月_____日
持卡人英文姓名	(請書寫正楷)_____
信 用 卡 卡 號	_____
信用卡有效期限	(月)_____/(年)_____
卡 片 背 面 三 碼	_____
消 費 金 額	歐元_____

七、非本會會員委託中華民國不動產協進會報名之行政手續費

非本會會員且需本會代為報名者，本會酌收行政手續費每人新台幣 500 元，手續費至本會帳戶(如下)，手續費匯款後請致電本會承辦人員(電話 02-2713-5697 游小姐)。

<table>
<tr><th colspan="4">收據開立資訊</th></tr>
<tr><td>收據開立</td><td colspan="3">☐繳款前，先開立收據。 ☐繳款後，再開立收據。</td></tr>
<tr><td>收據抬頭</td><td colspan="3">☐同報名者姓名 ☐同報名者任職單位
☐其他：_____</td></tr>
<tr><td>郵寄地址</td><td>☐同聯絡人公司地址
☐其他：(　　)_____</td><td>收件人</td><td>☐同報名者
☐同聯絡人</td></tr>
<tr><td colspan="4">匯款帳戶：銀行【華南商業銀行】
分行【東台北分行】
戶名【社團法人中華民國不動產協進會】
帳號【124-10-008870-9】</td></tr>
</table>

以上。