臺中市巨蛋體育館興建工程
委託規劃設計監造技術服務
公開閱覽說明會

TAICHUNG ARENA DESIGN COMPETITION

邀請函

臺中市政府
TAICHUNG CITY GOVERNMENT

主辦單位
臺中市政府運動局

代辦單位
臺中市政府住宅發展工程處
臺中市新建工程處

協辦單位
承喬國際建築師事務所
杜鳳工程服務股份有限公司

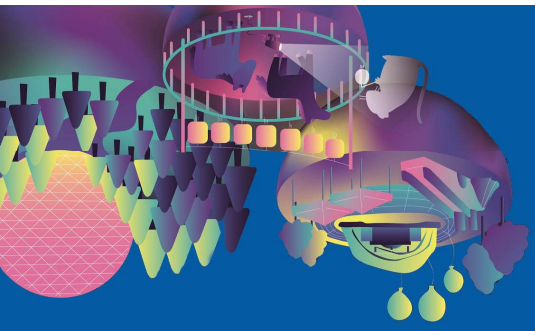

謹 訂

109 年1月7日(星期二)上午10時整 於臺中林酒店 3樓世紀廳 暨

109 年1月8日(星期三)下午 2時整 於臺北晶華酒店 4樓貴賓廳(ROOM1)

舉辦「臺中市巨蛋體育館興建工程」委託規劃設計監造技術服務公開閱覽說明會

敬請 蒞臨指導

臺 中 市 市長 盧秀燕
臺中市政府都市發展局 局長 黃文彬
臺中市政府建設局 局長 陳大田
臺中市政府運動局 局長 李昱叡
敬邀

公開閱覽說明會PROJECT COMPETITION

	臺中場	臺北場
時間	109年 1 月 7 日 (二)	109年 1 月 8 日 (三)
地點	臺中林酒店 3樓 世紀廳	臺北晶華酒店 4樓 貴賓廳(ROOM1)
地址	臺中市西屯區朝富路99號	臺北市中山區中山北路二段39巷3號

流程

臺中場		臺北場	
9：30-10：00	來賓入場	13：30-14：00	來賓入場
10：00-10：10	主席及貴賓致詞	14：00-14：10	主席及貴賓致詞
10：10-10：25	規劃說明	14：10-14：25	規劃說明
10：25-10：45	意見交流	14：25-14：45	意見交流
10：45-11：00	主席總結	14：45-15：00	主席總結

聯絡人CONTACT

臺中市政府運動局	廖 先生 (04)2228-9111轉51204
臺中市政府住宅發展工程處	陳 先生 (04)2228-9111轉69202
臺中市新建工程處	謝 先生 (04)2228-9111轉39308
承喬國際建築師事務所	蔡 先生 (04)2223-8127