2084地下建築
Underground Architecture in 2084

ChatGPT 20% | Midjourney 30% | FlexClip 15% | PowerPoint 30% | Illustrator 5%

目的 想設計地下放鬆空間

背景

(ChatGPT) 生成故事背景、生成初步故事架構(分鏡)

請編故事說明為什麼下班後要前往地下酒吧人類放鬆，真實或科幻都可以。

在未來的科幻世界裡，地球變得更加擁擠和高度機械化。人類的日常生活充滿了自動化和數位化，工作壓力異常大。大多數人每天都要與機器人和人工智慧共事，忙於處理無休止的事情的任務。

然而，在這個高度數位化的世界中，人們開始產生一種創意和情感上的沙漠。他們渴望回歸和自然真實的互動，渴望與人類同伴建立更深刻的聯繫。於是，一群志同道合的人決定創造地下酒吧，這些酒吧建在地下，遠離城市的喧囂和機械化的生活。

這些地下酒吧形成了一個秘密的社交場所，只有極少數人知道它們的存在。人們在那裡可以享受美味的手工雞尾酒，近距離的現場音樂，與陌生人交流，或與朋友深入交談。沒有機器人，沒有人工智慧，只有人類之間的真正互動。這裡的牆壁充滿了接觸的藝術和生活的痕跡，一切都是真實而溫馨的。

人們之所以下班後前往這些地下酒吧，是因為在那裡可以找到他們失去的人性，可以放鬆、表達情感、尋找真實的聯繫。這些地下酒吧成了一個社區，人們在那裡分享他們的故事、夢想和歡笑在數位化的世界裡，這些地下酒吧成為人類心靈的庇護所，滋養了他們的靈魂，使他們能夠繼續面對高壓的現實生活。

再生

分鏡評分：

1. 畫面：未來城市的高樓大廈和人工智慧機器人在街上穿梭。旁白：在未來的世界，城市已不再是昔日的模樣，充滿了機械化和數位化。
2. 畫面：主角在高樓的辦公室裡，面對虛擬螢幕努力工作。旁白：主角是這個世界中的職場戰士，每天忙於處理任務。
3. 畫面：主角走出辦公室，與機器人同事握手，看到周圍充斥著電子廣告。旁白：但他渴望真正的愛情和情感連結。
4. 畫面：主角在處荒廢建築附近發現一面破舊的牆。旁白： 主角偶然發現了一面破舊的牆，這是他未來的改變的地方。
5. 畫面：主人物開始在壁畫雕刻藝術圖案，勾勒出地下酒吧的入口。旁白：他開始創造一個秘密的社交場所。
6. 畫面：主角與一群志同道合的人一起在地下酒吧建設，安排家具和裝飾。旁白：一群志同道合的人一起建造這個特別的地方。
7. 畫面：地下酒吧正式開業，穿著未來風格的服裝進入。旁白： 地下酒吧開業，成為與世人隔絕的社交場所。
8. 畫面：人們在地下酒吧點雞尾酒，享受美食和音樂。旁白： 在這裡，他們可以品嚐美味的雞尾酒，體驗真實的人際互動。
9. 畫面：兩個陌生人在硫酸裡聊天，互相分享故事。旁白：陌生人之間也可以建立深厚的連結。
10. 畫面：主角站在地下酒吧的一角，人們看到了忘卻的工作和數位世界。旁白： 看著他人們找到了失去已久的情感連結。
11. 畫面：地下酒吧的牆上掛著各種繪畫和回憶的照片。旁白：這裡的牆壁掛滿了生活的足跡和創意藝術。
12. 畫面：主角和朋友們共同慶祝地下酒吧的，成功滿面。旁白：在這個數位化的世界中，地下酒吧成為人類心靈微笑的庇護所，滋潤了他們的靈魂，使他們能夠繼續面對高壓的現實生活。

再生

畫面(風格)

(Midjourney) 嘗試不同風格得排列組合，創造自己的角色風格

Jillian Evelyn, Edvard Munch

j horror anime, Mondrian

Junji Ito, dark gothic

Pixar style, abstraction

cartoon style, Cubism

cartoon style, Dadaism

(Midjourney) 以人物風格創造合適建築風格

畫面
(內容)

(Midjourney) 對照分鏡稍做修飾後，開始生產畫面

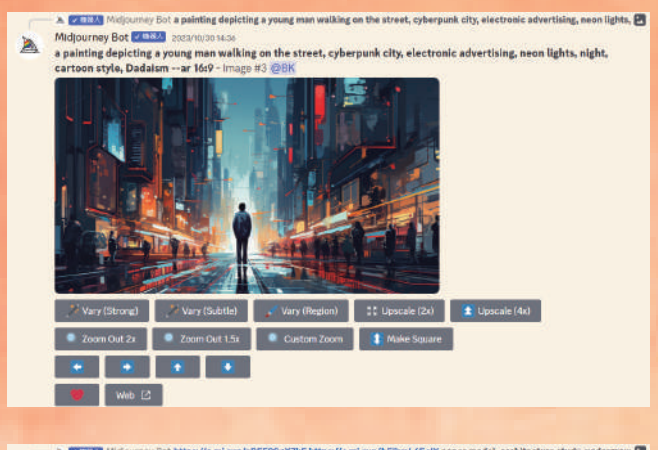

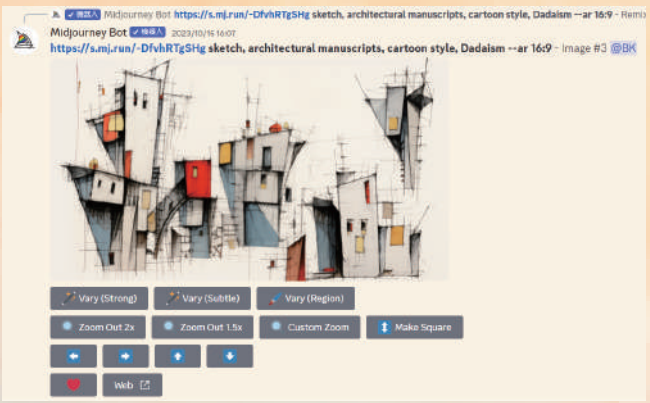

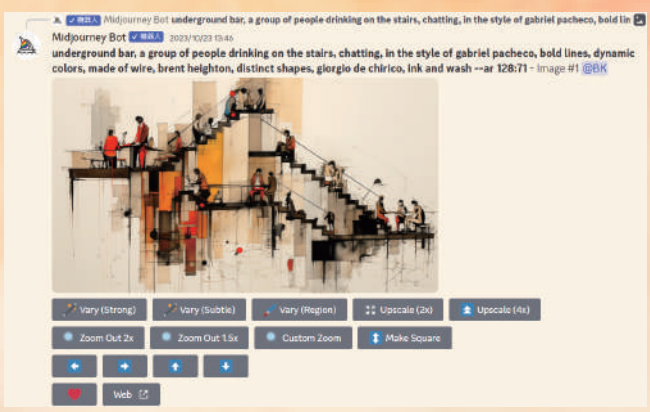

配音

(FlexClip) 將旁白與對話轉換成音檔後，加入簡報

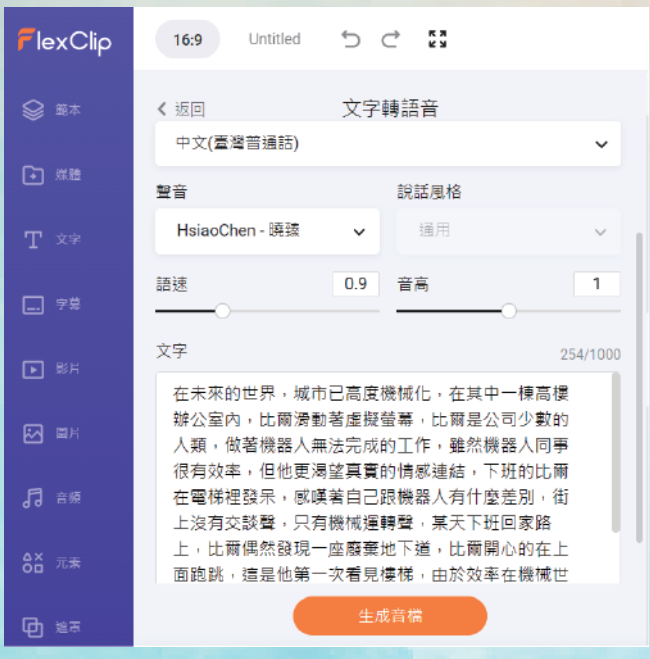

影片
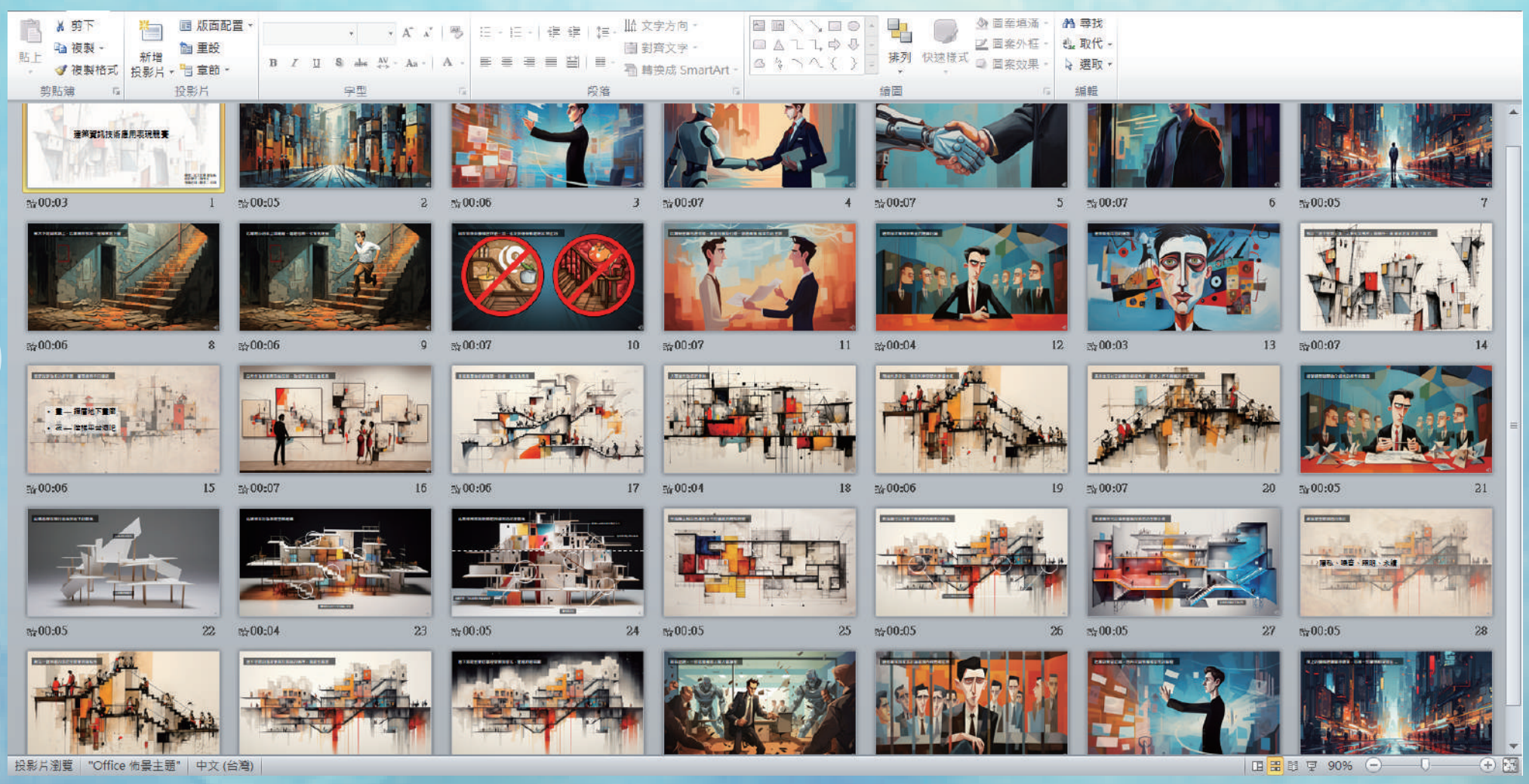
(PowerPoint) 統整文字、畫面、音檔，製作成簡報再轉成影音