GOLDEN
PIN
DESIGN
AWARD

2025 金點設計獎

徵件說明

Copyright ©金點設計獎 Golden Pin Design Award

01 金點系列設計獎介紹

02 金點設計獎介紹

03 金點設計獎參賽辦法

04 獲獎福利

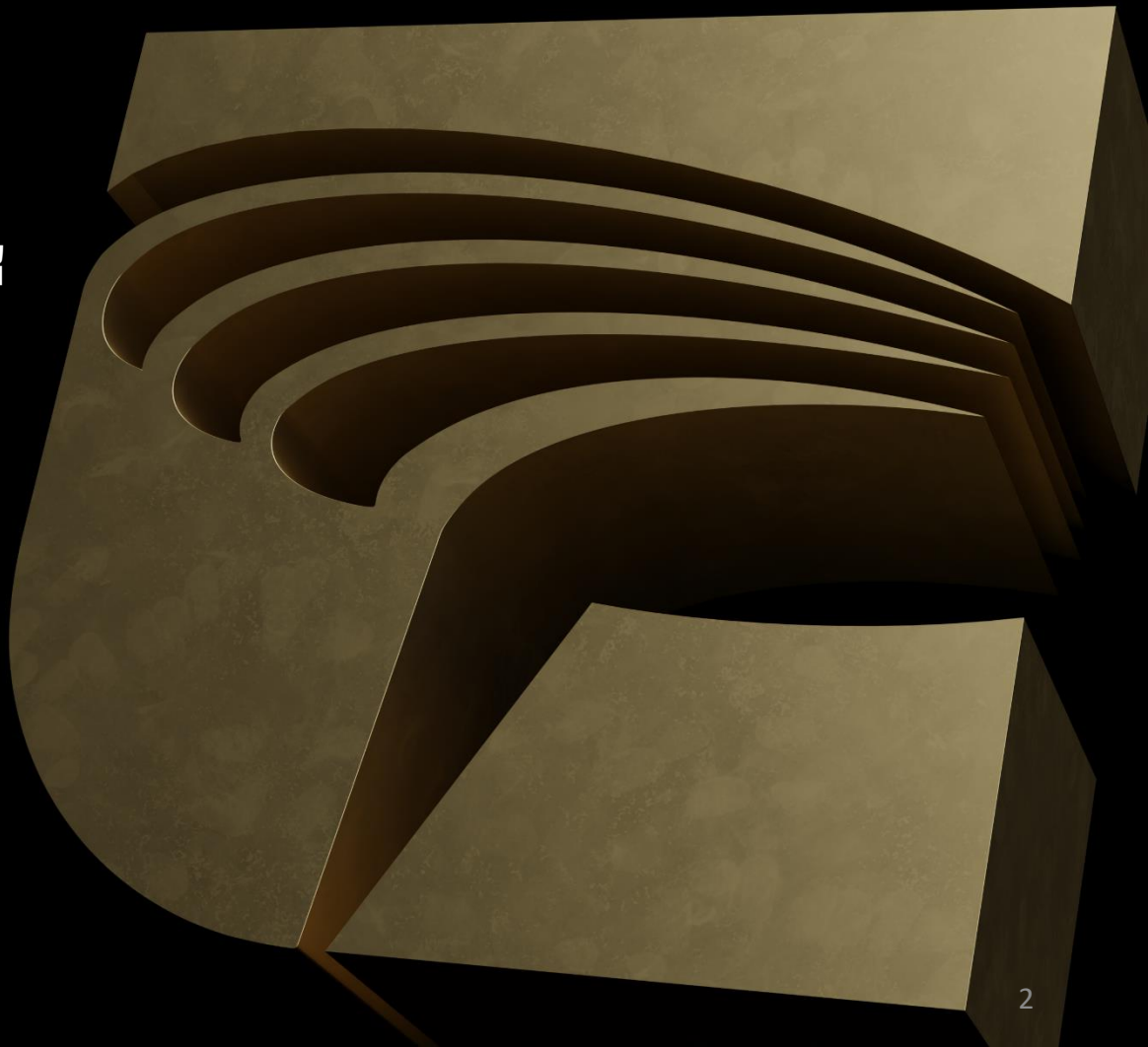

01 金點系列設計獎介紹

關於金點系列設計獎

在1981年創立，自2014年起開放全球報名，至今參與報名的商品已上萬件，參與國家分別來自中國大陸、香港、澳門、新加坡、馬來西亞、美國、德國、泰國、日本、土耳其、墨西哥、波蘭、英國、荷蘭、澳大利亞、紐西蘭、丹麥、瑞士、印尼與臺灣等，徵件版圖愈趨國際。金點設計獎品牌針對不同目標族群分設「金點設計獎」、「金點概念設計獎」及「金點新秀設計獎」等三大獎賽。

1981
優良設計評選制度

2002
優良設計產品評鑒制度

2005
國家設計獎

2009
金點設計獎

2014至今

GOLDEN PIN DESIGN AWARD

Copyright ©金點設計獎 Golden Pin Design Award

全球華人市場最頂尖設計獎項

2024金點系列設計獎成果

- 金點設計獎｜2339件報名、20國/地區參與
- 金點概念設計獎｜ 1900件報名、14國/地區參與
- 金點新秀設計獎｜4,974件報名、 55校、116系參與

共吸引942則國內外媒體報導

2025全球報名徵件

金點設計獎：

參賽作品須為已商品化銷售(已完成執行項目)。

金點概念設計獎：

參賽作品須為2025年12月31日前，尚未在市場生產銷售之作品、未實際執行之提案。表揚傑出的創新設計商品與作品。

GOLDEN PIN DESIGN AWARD

金點設計獎

- **早鳥：3/17 (一) – 5/20(二) 17:00 NT$7,000**
- 一般：5/20 (二) - 6/24 (二) 17:00 NT$9,000

GOLDEN PIN CONCEPT AWARD

金點概念設計獎

- **早鳥： 3/17 (一) – 5/20(二) 17:00 NT$1,000**
- 一般：5/20 (二)- 6/24 (五) 17:00 NT$1,500

YOUNG PIN DESIGN AWARD

金點新秀設計獎

新一代設計展 YODEX

2024 5/9-5/12

Copyright ©金點設計獎 Golden Pin Design Award

02 金點設計獎介紹 (專業獎)

參賽類別多元，歡迎各種好設計

產品設計類、傳達設計類、空間設計類、整合設計類等4大參賽類別，並再細分為43個組別。舉凡交通工具、企業品牌識別、書籍、字體、動畫、建築，甚至是城市與公共空間，設計無所不在，也都是金點設計獎涵蓋的範疇，歡迎各種好設計報名角逐！

Copyright ©金點設計獎 Golden Pin Design Award

報名類別 - 產品設計類

ASUS Zenbook 17 Fold OLED
華碩電腦

向物不倒翁驅蚊燈 – 趣
深圳大事件科技

WOKY恰恰鍋32CM炒鍋
洋承國際

UNI MOKE
微笑元素創意概念

Jackery便攜太陽能板
深圳市華寶新能源

Hibāng 友漁迴圈眼鏡
好說設計

螺旋沙丘
童心園實業

xMate CR7柔性協作機器人
北京上品極致產品設計

分為17個組別：
電腦及資訊產品、電視及家庭娛樂、家電、照明、生活傢俱、居家用品、辦公/文具用品、 廚房及餐桌用品、
衛浴及清潔用品、交通工具及配件、旅遊及休閒運動、時尚用品及穿戴配件、醫療與美容保健、婦女及嬰幼兒產品、
工業設備及工具、人工智慧及機械設備及其他。

Copyright ©金點設計獎 Golden Pin Design Award

報名類別 - 傳達設計類

紅氣球品牌識別
回轉設計

2021新北市地方自願檢視報告
新北市政府秘書處

(π) Pi拍柚子中秋禮盒包裝設計
HOUTH

華思字形檔系列
方正華思風雅楷宋、方正華思經宋
深圳市華思設計

2022 全大運 形象動畫
二棲設計

GOGORO VIVA MIX
混合編碼工作室

SAIO / UI/UX WEB AND APP DESIGN
TOFU Studio

中國設計博物館包豪斯展
AR導覽系統
杭州日光之上科技

分為10個組別：
企業/品牌識別、出版品、包裝、海報、字體設計、動畫、廣告、線上介面設計、應用程式及其他。

Copyright ©金點設計獎 Golden Pin Design Award

報名類別 - 空間設計類

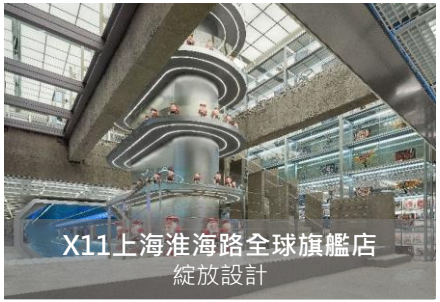

分為9個組別：
住宅空間、辦公空間、餐飲空間、休閒娛樂空間、公共空間、建築、商業空間、臨時建築及其他。

Copyright ©金點設計獎 Golden Pin Design Award

報名類別 - 整合設計類

GOLDEN PIN DESIGN AWARD

分為8個組別：
專業策展、情境體驗、服務設計、社會設計、公益設計、城市及公共設計、解決方案及其他。

Copyright ©金點設計獎 Golden Pin Design Award

超過百位國內外專家組成評審團

GOLDEN
PIN
DESIGN
AWARD

金
點
設
計
獎

Copyright ©金點設計獎 Golden Pin Design Award

專業的評選規模

初審

依據報名資料進行線上評選。

複審

依據晉級複審之實體作品進行評選，通過複審，即為**【金點設計獎】**得主，授予金點設計獎證書與金點設計標章(DESIGN AWARD)使用權。

決審

依據晉級複審之實體作品進行評選，選出**【入圍金點設計獎年度最佳設計獎】**及**【金點設計獎年度最佳設計獎】**作品。

將於頒獎典禮上公佈**【金點設計獎年度最佳設計獎】**得主，並授予並**證書、獎座**與**年度最佳設計(BEST DESIGN)標章**使用權。

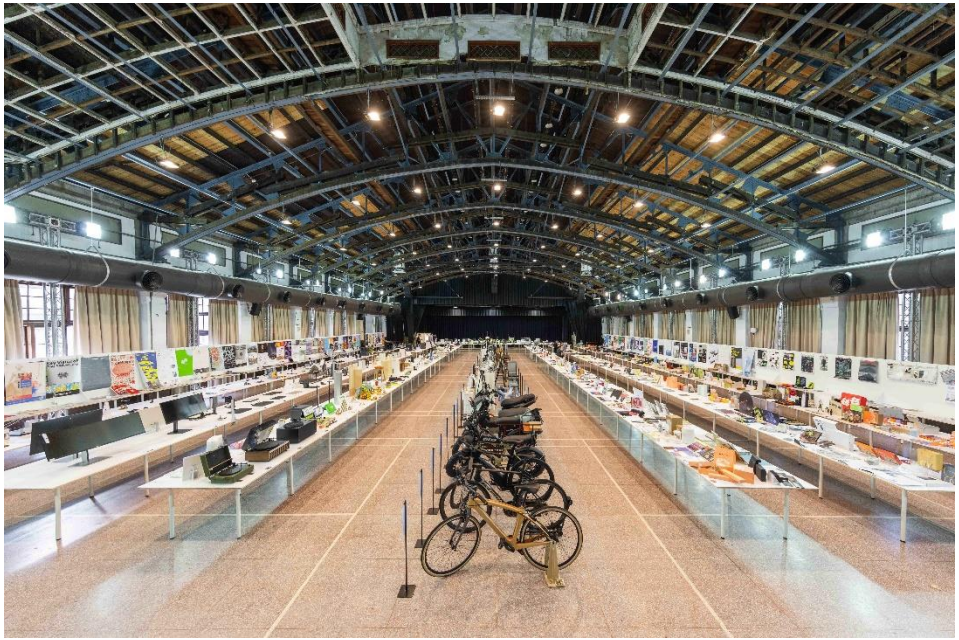

Copyright ©金點設計獎 Golden Pin Design Award

歷年金點設計獎獲獎作品 – 產品設計

亞默 ~ 情緒感知遊戲把手

金點設計獎標章、年度最佳設計獎
和碩聯合科技股份有限公司/ 臺灣

Armo情緒感知遊戲把手結合了人工智慧和情緒感知技術，將遊戲互動提升到新境界。透過動作、心跳、膚電和溫度感應，Armo使遊戲雙向互動，根據玩家情緒調整遊戲內容，提升個性化體驗。產品應用於提升遊戲體驗和居家健康追蹤，提前預測並預防情緒疾病

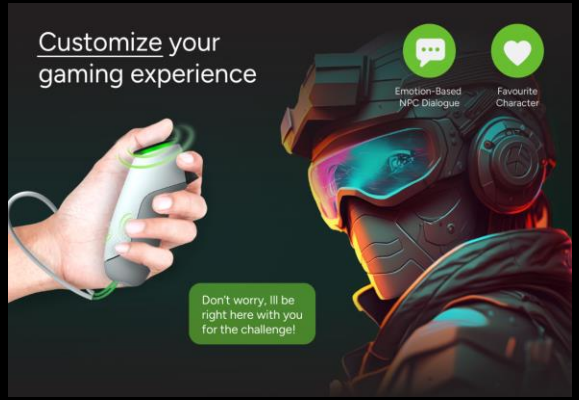

歷年金點設計獎獲獎作品 – 傳達設計

「你好，人類！Hello, Human!」

年度最佳設計獎

Milkxhake 設計工作室 / 香港

「你好，人類！Hello, Human!」是台北當代藝術館（MOCA Taipei）2024 年度大展，展覽英文標題以「H, H」縮寫，搭配特製幾何歐文字型，主視覺設計呈現一系列看似人類，或是充滿不同個性的人工智慧表情符號。

歷年金點設計獎獲獎作品 – 空間設計

蓋亞

金點設計獎標章、年度最佳設計獎
伊東豊雄建築設計事務所、
RSP雅詩柏設計事務所 / 新加坡

以希臘神話中的大地女神，蓋亞代表了東京伊東豐雄建築設計事務所與RSP在教育環境設計和可持續建築專業領域的卓越結合。這座六層建築是亞洲最大的整合材木（MET）建築之一。蓋亞現為學習、研究和創新的中心，是學生和教職員工互相聯絡與合作的場所。

歷年金點設計獎獲獎作品 – 整合設計

陽明實驗山屋 YANG MING MT. LAB

金點設計獎標章、年度最佳設計獎
格式設計有限公司 / 臺灣

陽明實驗山屋以「與時俱進的國家公園」為出發，希冀自此基地植入設計元素，作為整體國家公園公共服務創新的起始點，於自然生態中導入品牌思維、以人為本的文化體驗，發展具創新性的人與自然生態之介面，進而為陽明山國家公園帶來創新與擾動。

歷年金點設計獎獲獎作品 – 特別獎

老食人便當

金點設計獎標章、年度特別獎
不來梅股份有限公司 / 臺灣

傳統募捐方式較為冰冷無感，「銀色大門」推出創新體驗式捐款—「老食人便當」。這款便當放置在辦公商圈的無人商店，供消費者免費拿取。透過便當從外到內的故事設計，就能層層理解獨居長輩的飲食困境。這個充滿善意的便當，讓捐款金額大幅成長至164%。

歷年金點設計獎獲獎作品 – 永續迴圈設計

近年來永續循環設計一直受到全球設計圈高度重視，從近年來得獎作品也觀察到這類的趨勢。

- 回收鳳梨葉 開發環保纖紗應用的紡織面料及紗線，製作衣物、包包等
- **廢棄漁網** 再生製作的眼鏡
- 以莫比烏斯環作為靈感發想的椅子，並以41%咖啡渣材料與59%聚丙烯的配比，保證最大程度利用回收的咖啡渣，創造生產材料的粘性和成型穩定性，展現了廢料再生設計的多元化及可能性
- Nespresso全球推廣 咖啡膠囊回收 製作了簡約質感的置物盒

永續鳳梨纖維紡織面料&紗線_優織隆企業

Hibāng 友漁循環眼鏡
好說設計

莫比烏斯椅咖啡渣環保版
上海盡在咫尺家居科技

完美鋁程精品置物盒
Nespresso雀巢

03 金點設計獎參賽辦法

2025金點設計獎參賽辦法

針對已商品化及上市銷售之作品，開放全球設計團隊及業者報名角逐。金點設計獎每年遴選優秀設計作品，為市場及產業提供優質認證，以鼓勵企業重視設計與研發，以設計力提升品牌價值。

報名資格:

須為已商品化銷售之作品，
其申請廠商須為業者或設計團隊。

報名類別:

產品設計類、傳達設計類
空間設計類、整合設計類

早鳥報名

3 / 17 (一) - 5 / 20 (二) 17:00 NT$7,000

一般報名

5 / 20 (二) 17:01 – 6 / 24 (二) 17:00 NT$9,000

Copyright ©金點設計獎 Golden Pin Design Award

線上報名方式

STEP 01	STEP 02	STEP 03	STEP 04	STEP 05
金點獎 官網	金點會員 專區	線上填寫 報名資料	線上付款 報名費用	完成報名

報名網址:

金點設計獎

官網報名

Copyright ©金點設計獎 Golden Pin Design Award

2025金點設計獎參加&評選流程

線上報名			評選			發表		
3.17	5.20	6.24	7月	9月	9月	11月	12月	12月
徵件啟動	早鳥截止	報名截止	初審	複審	決審	金點設計展@台灣設計館	頒獎典禮@北藝中心	獲獎特刊發行

Copyright ©金點設計獎 Golden Pin Design Award

評審標準

透過金點設計獎公正專業的審查程序，評選出最具設計力、符合市場需求的項目或作品。

整合 ——設計理念、功能和美學上達成協調一致

創新 ——構想、功能及材質具原創元素

功能 ——符合目標市場之實際需求或操作便捷性

美感 ——反應產品的特點和精神，展現美學價值

傳達 ——表現目標市場文化情懷及內涵

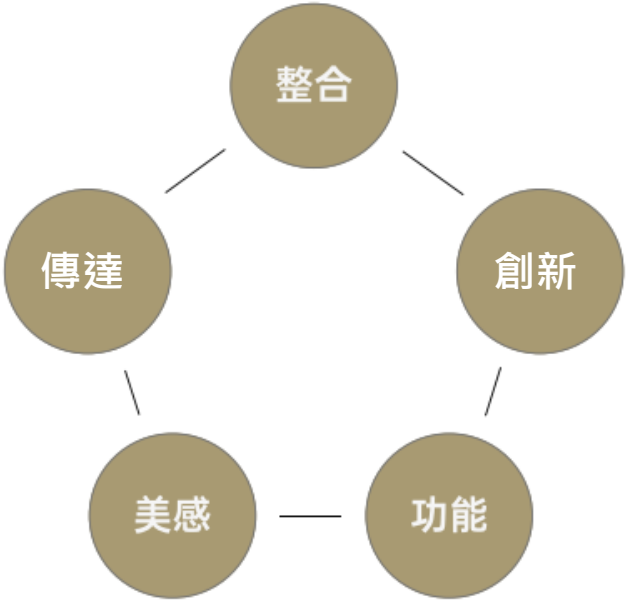

Copyright ©金點設計獎 Golden Pin Design Award

04 獲獎福利

每年眾所矚目的榮耀獎項

金點設計獎

證書與標章(DESIGN AWARD)使用權

金點設計獎年度最佳設計獎

證書、獎座與標章(BEST DESIGN)使用權

DESIGN AWARD

金點設計獎
標章

BEST DESIGN

年度最佳設計獎
標章

獎盃

證書

Copyright ©金點設計獎 Golden Pin Design Award

高規格頒獎典禮，設計界年度盛會

每年以高規格盛大舉辦「金點設計獎頒獎典禮」，是設計界的年度盛事。頒獎典禮除了集結國內外設計界大師級人物 和頂尖人士，更邀請重量級嘉賓擔任頒獎人，在這場意義非凡的盛會上，一同揭曉象徵最高榮譽的「年度最佳設計獎」。

金點設計展

Copyright ©金點設計獎 Golden Pin Design Award

線上展覽

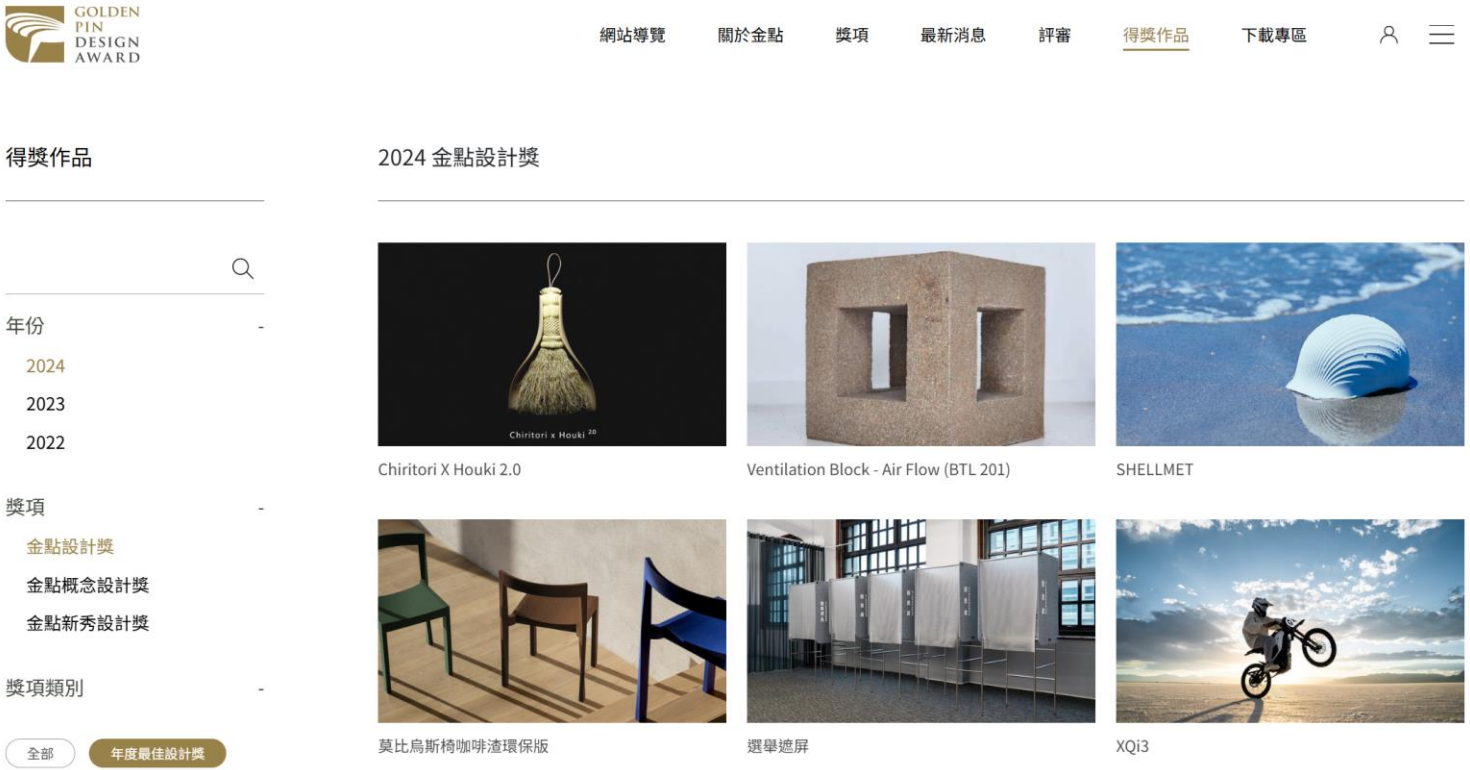

Copyright ©金點設計獎 Golden Pin Design Award

宣傳推廣得獎作品

專文焦點分享年度獲獎亮點作品，吸引各國媒體報導，增加曝光度與知名度，提升國際設計社群的關注。

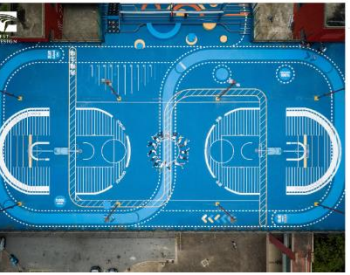

Golden Pin Design Award 2022 — Design Mark Recipients Announced — Taipei, Taiwan

The Golden Pin Design Award Ceremony, a grand event in the design circle, was held in the evening of 02 DEC 2022. The winners of the highest honors the Best Design were revealed at the ceremony. This year, the Golden Pin Design Award and Golden Pin Concept Design award received nearly 8,000 entries in total from 30 countries/regions around the globe. After a three-stage process of preliminary,

新浪地产 設計

资讯 | 2022金点设计奖、金点概念设计奖公布“年度最佳设计奖”入围名单！

新浪地产设计 2022/10/9 9:52:12

2022金点设计奖、金点概念设计奖，今（6）日公布“年度最佳设计奖”入围名单！两奖于9月中旬起办理决审，评审团历经多日严谨评选讨论，金点设计奖最终共有118件作品脱颖而出，金点概念设计奖则有8件从激烈竞争中出线，将共同角逐奖项的最高荣耀！此外，为鼓励设计师及产业更重视循环永续及为社会提出解方，今年金点设计奖也将颁发两项“年度特别奖”，表彰在循环设计及社会设计表现杰出的作品。年度大奖将会奖落谁家，结果将于12月2日

金點設計獎 Golden Pin Design Award

#2022金點概念設計獎 榜單得主&晉級決審名單揭曉！

The 2022 Golden Pin Concept Design Award announces Design Mark Winners & Final Selection Shortlist

今年報名件數再創新高，共有來自全球29地，多達5,114件作品參賽，經7、8月的初、複審評選，最終有43件來自台灣、中國大陸、香港、新加坡、日本、俄羅斯、德國、土耳其等地作品，從激烈競爭中脫穎而出，獲得金點概念設計獎榜章。

在今年得獎作品中，有許多亮眼的設計提案，為日常生活應用、社會及環境議題大膽提出解方，更不乏具商業性及市場性的潜力之作。

其中19件更獲晉級賀榜，將於 #9月決..... 顯示更多

BC 東森新聞

創意界最高榮譽 金點設計獎登場

2022/12/05 12:41

魔幻曲風驚豔四座，音樂鬼才黃直，帶來的精彩演出，揭開2022年，金點設計獎的序幕。

台灣設計研究院院長張基義：「這場設計界的年度盛會，除了在設計理念上，跳脫以往專注於，造型的美學以外，更是宏觀的全國升級，轉為探討人類，在未來所面對的，各種課題。」

能作の台湾店が最優秀 国際のデザイ...

北日本新聞

能作の台湾店が最優秀
国際のデザイン賞

2022/12/08

能作の台湾の直営店「能作台湾品牌概念店」（（c）YUCHEN CHAO PHOTOGRAPHY）

鋳物メーカー、能作（高岡市オフィスパーク、

优居 腾讯家居 贝壳

LSD作品荣获2019年台湾金点设计奖

腾讯家居-贝壳 2020-09-20 12:10:18

【腾讯家居 设计频道】金点设计奖（Golden Pin Design Award）创建于1981年，在台湾拥有35年历史，是台湾历史最悠久、最权威且最富知名度的专业设计竞赛。被媒体称为“全球华人市场最顶尖设计奖项”、“设计界的金马奖”。

Copyright ©金點設計獎 Golden Pin Design Award

實體銷售通路

設計點/ 臺灣設計研究院

金點專櫃 / 日本GOOD DESIGN AWARD 東京丸之內商店

Copyright ©金點設計獎 Golden Pin Design Award

電商銷售專區

Copyright ©金點設計獎 Golden Pin Design Award

B2B洽商媒合

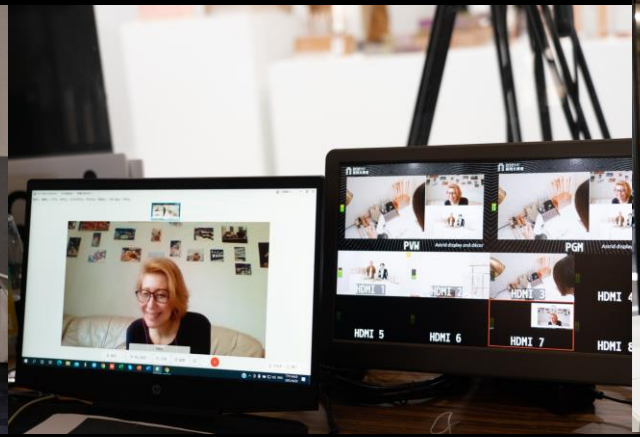

Copyright ©金點設計獎 Golden Pin Design Award

金點設計獎年度最佳設計獎特刊

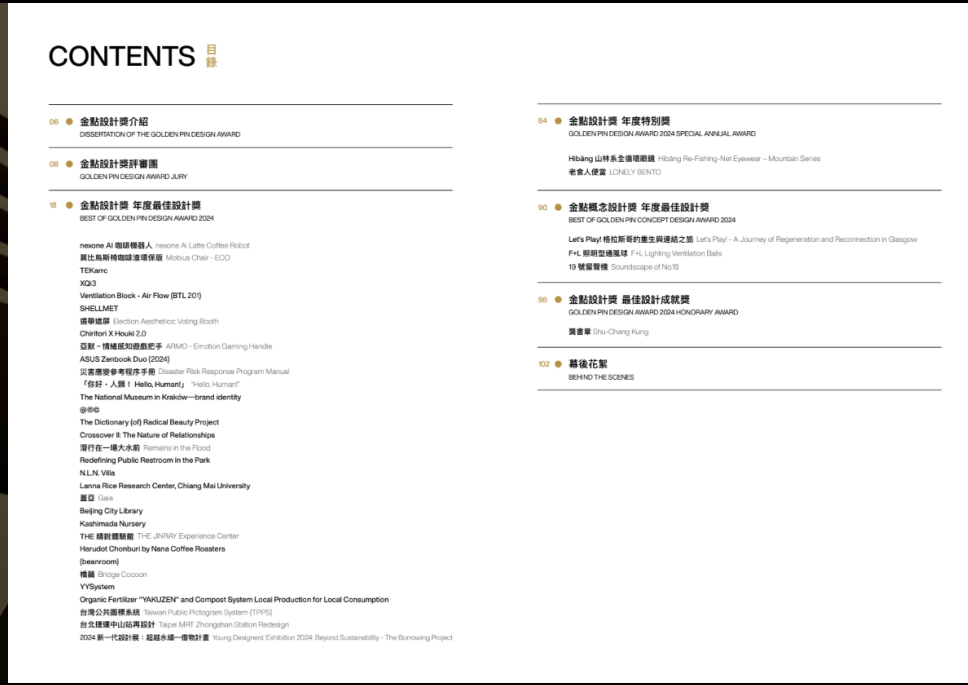

CONTENTS 目錄

06 金點設計獎介紹
DISSERTATION OF THE GOLDEN PIN DESIGN AWARD

08 金點設計獎評審團
GOLDEN PIN DESIGN AWARD JURY

18 金點設計獎 年度最佳設計獎
BEST OF GOLDEN PIN DESIGN AWARD 2024

nexone AI 咖啡機器人 nexone AI Latte Coffee Robot
莫比烏斯椅咖啡渣環保版 Mobius Chair - ECO
TEKarrc
XQ3
Ventilation Block - Air Flow (BTL 201)
SHELLMET
選舉遮屏 Election Aesthetics: Voting Booth
Chiritori X Houki 2.0
亞默 - 情緒感知遊戲把手 ARMO - Emotion Gaming Handle
ASUS Zenbook Duo (2024)
災害應變參考程序手冊 Disaster Risk Response Program Manual
「你好，人類！ Hello, Human!」 "Hello, Human!"
The National Museum in Kraków—brand identity
@@@
The Dictionary (of) Radical Beauty Project
Crossover II: The Nature of Relationships
潛行在一場大水前 Remains in the Flood
Redefining Public Restroom in the Park
N.L.N. Villa
Lanna Rice Research Center, Chiang Mai University
蓋亞 Gaia
Beijing City Library
Kashimada Nursery
THE 精銳體驗館 THE JINRAY Experience Center
Haruabi Chonburi by Nana Coffee Roasters
(beanroom)
橋繭 Bridge Cocoon
YYSystem
Organic Fertilizer "YAKUZEN" and Compost System Local Production for Local Consumption
台灣公共圖標系統 Taiwan Public Pictogram System (TPPS)
台北捷運中山站再設計 Taipei MRT Zhongshan Station Redesign
2024 新一代設計展：超越永續—借物計畫 Young Designers' Exhibition 2024: Beyond Sustainability - The Borrowing Project

84 金點設計獎 年度特別獎
GOLDEN PIN DESIGN AWARD 2024 SPECIAL ANNUAL AWARD

Hibàng 山林系全循環眼鏡 Hibàng Re-Fishing-Net Eyewear – Mountain Series
老食人便當 LONELY BENTO

90 金點概念設計獎 年度最佳設計獎
BEST OF GOLDEN PIN CONCEPT DESIGN AWARD 2024

Let's Play! 格拉斯哥的重生與連結之旅 Let's Play! - A Journey of Regeneration and Reconnection in Glasgow
F+L 照明型通風球 F+L Lighting Ventilation Balls
19 號留聲機 Soundscape of No.19

98 金點設計獎 最佳設計成就獎
GOLDEN PIN DESIGN AWARD 2024 HONORARY AWARD

龔書章 Shu-Chang Kung

102 幕後花絮
BEHIND THE SCENES

Copyright ©金點設計獎 Golden Pin Design Award

金點得獎作品@國際設計展覽

米蘭設計周臺灣館

深圳國際工業設計大展

日本 Design Art Tokyo

日本Good Design展

深圳國際工業設計大展

泰國曼谷設計周

Copyright ©金點設計獎 Golden Pin Design Award

設計觀點 x 金點沙龍

Copyright ©金點設計獎 Golden Pin Design Award

攜手全球媒體合作夥伴
打造國際影響力

金點設計獎攜手超過30多家全球媒體夥伴，讓好設計被更多人看見。得獎商品更經常受到國內外平面、電子或網路媒體關注，至今已累計四千多篇報導，曝光遍及全球五大洲。

Copyright ©金點設計獎 Golden Pin Design Award

Golden Pin Design Award
2025 金點設計獎

全球徵件！
早鳥報名3.17至5.20止

金點官網

早鳥報名 Early Bird Registration
3/17-5.20 / 17:00 (GMT+8)

一般報名 Regular Registration
5.20 / 17:01 - 6.26 / 17:00 (GMT+8)