檔　　號:
保存年限:

誠蓄工程顧問股份有限公司 函

地址：800054高雄市新興區中山一路279號4樓
聯絡人：黃國彰
電子信箱：oueoue111@gmail.com
聯絡電話：(06)297-9009
傳真電話：(06)297-9109

受文者：中華民國全國建築師公會

發文日期：中華民國114年7月24日
發文字號：誠蓄114(23008)字第1140000040號
速別：普通件
密等及解密條件或保密期限：
附件：(114120007091_1_沙崙醫院招標說明會邀請卡V4.pdf)

主旨：有關「沙崙醫療服務與創新園區第一階段(F區第一期)沙崙醫院新建統包工程」案，於114年7月31日舉辦招標說明會說明相關資訊，熱忱邀請優秀團隊共同參與，敬請惠予轉知會員。

說明：

一、旨案刻正公開閱覽公告中，預計114年8月初正式開始上網公告招標，為利本案招標訊息推廣及需求說明，特於114年7月31日辦理招標說明會，舉辦地點位於成大醫院門診大樓4樓400大會議室(台南市北區小東路35號)，竭誠歡迎優秀統包工程團隊，共同參與臺南市這項重要指標工程。

二、敬請惠予轉知貴公會會員；另本案招標相關進度請逕自參閱政府電子採購網。

三、檢附電子邀請卡、報名回條及招標說明會位置圖乙份。

正本：中華民國全國建築師公會、臺北市建築師公會、社團法人新北市建築師公會、桃園市建築師公會、社團法人臺中市建築師公會、臺南市建築師公會、社團法人高雄市建築師公會、社團法人福建金門馬祖地區建築師公會、宜蘭縣建築師公會、基隆市建築師公會、社團法人雲林縣建築師公會、社團法人新竹縣建築師公會、社團法人新竹市建築師公會、社團法人苗栗縣建築師公會、彰化縣建築師公會、

社團法人南投縣建築師公會、嘉義縣建築師公會、嘉義市建築師公會、社團法人屏東縣建築師公會、花蓮縣建築師公會、社團法人臺東縣建築師公會、臺灣區綜合營造業同業公會

副本：國立成功大學醫學院附設醫院、陳章安聯合建築師事務所、郭書勝建築師事務所、閻康聯合建築師事務所、誠蓄工程顧問股份有限公司（不含附件）

電子公文交換章 2025/07/24 11:46:16

裝

訂

線

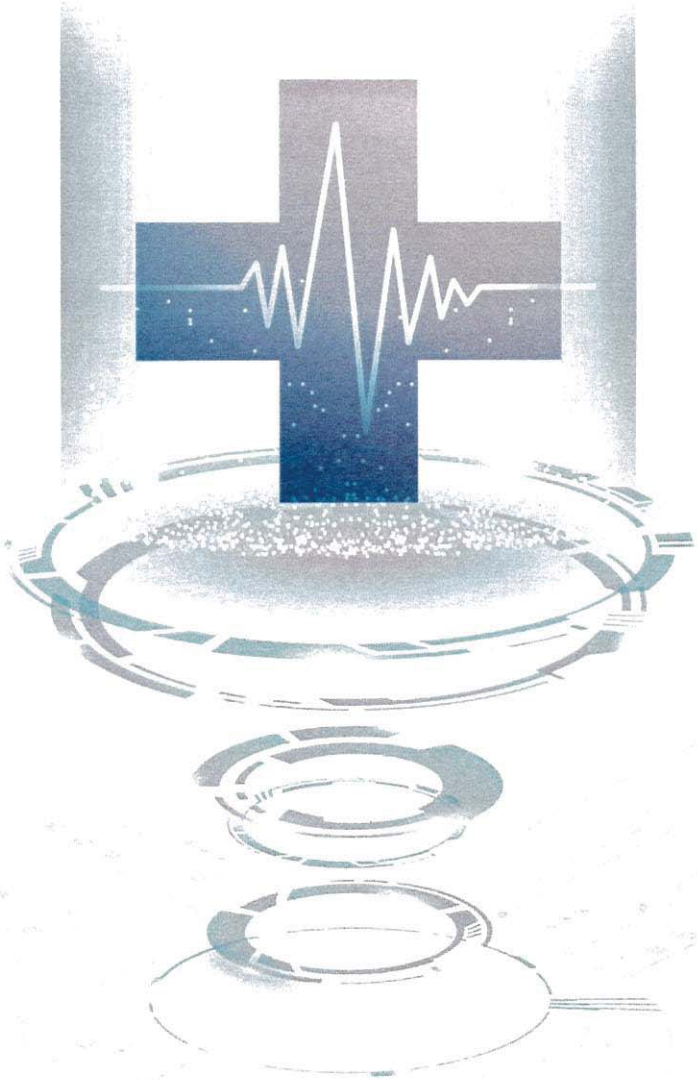

INVITATION

「沙崙醫療服務與創新園區第一階段(F區第一期)沙崙醫院新建統包工程」案刻正公開閱覽中，預計於114年約8月初開始上網公開招標，爰謹訂於114年7月31日舉辦招標說明會。

敬請 蒞臨指導

國立成功大學醫學院附設醫院 敬邀

｜招標說明會議程｜

14:30-15:00	報到入席
15:00-15:10	出席潛商介紹、主辦單位代表致詞
15:10-15:30	宣導廉政平台、招標需求、契約及評選方式簡報
15:30-16:55	綜合意見交流
16:55-17:00	結語

｜會議時間｜

114.07.31 (四) 15:00

｜會場地點｜

成大醫院門診大樓4樓400大會議室
(台南市北區小東路35號)

招標說明會報名回條

單位名稱　　聯絡電話

通訊地址　　傳真電話

出席姓名	單　位	職　稱	聯絡電話(手機)	E-MAIL

※考量會議室場地關係，敬請報名廠商原則上至多為3人。
※請於7月29日前以google報名表、傳真或E-MAIL方式回傳報名表，以利為您安排座席。

▼ google表單連結

協辦專管單位：誠蓄工程顧問股份有限公司
聯　絡　人：黃國彰 專案經理
連絡電話：(06)2757575分機59030
傳　　真：臺南辦公室(06) 297-9109
E m a i l ：oueoue111@gmail.com

交通指引

成大醫院門診大樓4樓平面圖

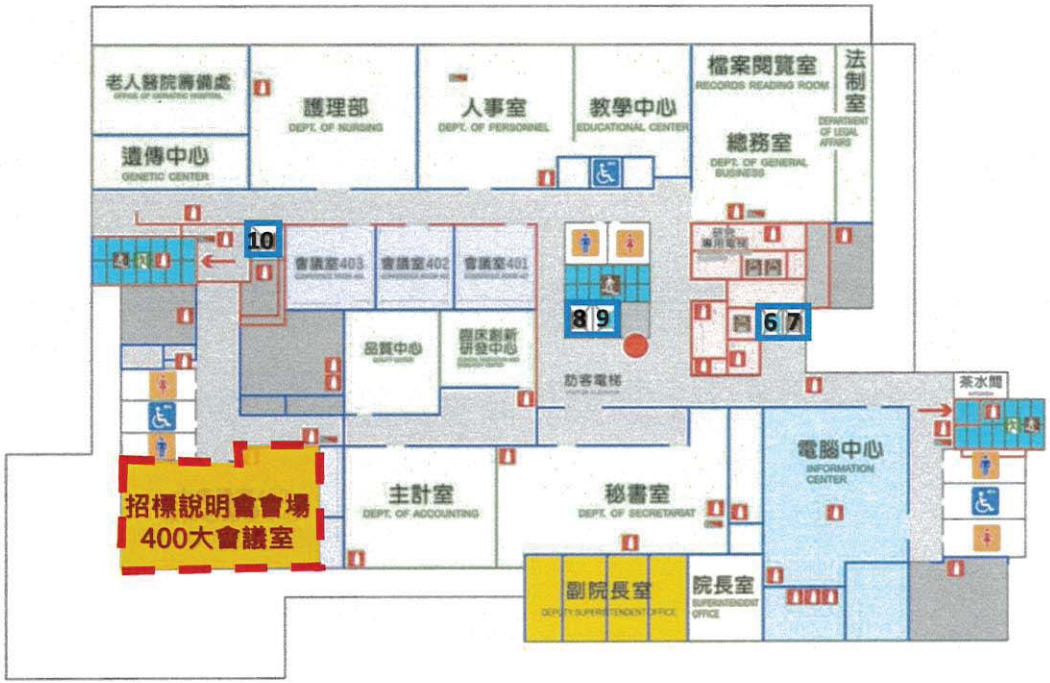

電梯

| 會場地點 |

成大醫院門診大樓4樓400大會議室

| 會場地址 |

台南市北區小東路35號